

# Mittelbiberach

die Gemeinde

Mitteilungen aus Mittelbiberach und Reute

Donnerstag, 6. Juli 2023 Nr. 27 35. Jahrgang

## Amtliche Bekanntmachungen

### Sitzung des Gemeinderates

Am **Montag, 10. Juli 2023, um 20:00 Uhr**, findet im großen Sitzungssaal des Rathauses Mittelbiberach eine öffentliche Sitzung des Gemeinderates statt.

#### TAGESORDNUNG:

##### Öffentlich:

- 1 Bekanntgabe von Beschlüssen aus nichtöffentlichen Sitzungen
- 2 Erlass einer Stellplatzsatzung für die Gemeinde Mittelbiberach
- 3 Baugebiet "Schubertweg-Ost"
- 3.1 Baugebiet Schubertweg-Ost - Abwägung der Stellungnahmen sowie Satzungsbeschluss gemäß § 10 BauGB
- 3.2 Baugebiet Schubertweg-Ost Erschließung - Beauftragung Ausführung Straßenbeleuchtung
- 3.3 Baugebiet Schubertweg-Ost Erschließung - Ermächtigung Bürgermeister Vergabe Erschließungsarbeiten
- 4 Bebauungsplan Sondergebiet "Solarpark"
  - Behandlung der Stellungnahmen und Abwägung
  - Billigung des BebauungsplanentwurfsAuslegungsbeschluss über die öffentliche Auslegung
- 5 Kindergartenbau Reute - Vergabe Ausführungsgewerke
- 5.1 - Vergabe Aufzugsanlage
- 5.2 - Vergabe Trockenbauarbeiten
- 5.3 - Vergabe Bodenbelagsarbeiten
- 5.4 - Vergabe Fliesen- und Plattenarbeiten
- 5.5 - Maler und Lackierarbeiten
- 5.6 - Vergabe Schlosserarbeiten
- 5.7 - Vergabe Rollladen- und Sonnenschutz
- 5.8 - Vergabe Estricharbeiten
- 5.9 - Vergabe Tischlerarbeiten
- 6 Gutachterausschuss Biberach Mitte - Zuständigkeitswechsel Mietspiegel und Änderung der öffentlich-rechtlichen Vereinbarung mit den Gemeinden
- 7 Landessanierungsprogramm „Ortsdurchfahrt Mittelbiberach“
  - Erweiterung der Sanierungszielsetzungen
  - Sanierung des Oberdorfer Vereinshauses
  - Aufnahme in das SIQ-Programm
- 8 Wegesanie rung Mittelbiberach/Reute - Vergabe Ausführungsarbeiten
- 9 Jahresabschluss und Rechenschaftsbericht 2019
- 10 Haushaltszwischenbericht Stand 15. Juni 2023
- 11 Getränkelieferungsvertrag 2023 für die Turn- und Festhalle Mittelbiberach und die Gemeindehalle Reute
- 12 Sonstiges

Anschließend findet eine nichtöffentliche Sitzung statt.  
Die Einwohnerschaft ist zu dieser Sitzung herzlich eingeladen.

### Vorgezogener Redaktionsschluss

Wegen Schützenmontag bzw. Schützendienstag ist der Redaktionsschluss für die Kalenderwoche 28 bereits am Freitag, 14. Juli 2023, um 12:00 Uhr. Wir bitten um Beachtung.

### Rathaus am Schützenmontag und Schützendienstag geschlossen

Am Schützenmontag sowie am Schützendienstag bleibt das Rathaus ganztägig geschlossen. Wir bitten um Beachtung.

### Einbruch in ein Gartengrundstück

Am letzten Donnerstag, 29.06.2023, wurde in der Zeit von 10 – 22 Uhr in ein verpachtetes Gartengrundstück der Gemeinde eingebrochen. Das Grundstück liegt zwischen Mittelbiberach und Schönenbuch. Der Pächter hat Anzeige erstattet. Wenn Sie etwas gesehen haben, wenden Sie sich bitte für sachdienliche Hinweise an die Polizei, Tel.: 07351 447-0 oder an die Gemeinde Mittelbiberach, Tel.: 07351/1818-0.

### „Schützenbus“ fährt leider dieses Jahr nicht den Ortsteil Reute an

Unser Ortsteil Reute wird neben einzelnen weiteren Ortschaften leider dieses Jahr nicht vom Schützenbus angefahren. Die letzten Jahre wurde das Angebot an Schützenbuslinien zunehmend verkleinert. Bisher war es so, dass jedes Jahr der Schützenbus von den Stadtwerken Biberach organisiert wurde. Aufgrund des stetig steigenden Mangels an Busfahrern konnten die Stadtwerke ihr Angebot nicht wie üblich ausweiten und haben daher diese Aufgabe für den Überlandverkehr an den Landkreis abgegeben. Reute wird von der Linie 270 angefahren, d.h. der Fa. Diesch. Der Fa. Diesch fehlt schlicht und ergreifend das notwendige Personal, um den „Schützenbus“ bzw. einen Verstärkerbus fahren zu können. Auch nicht bei einer geringeren Taktung (z.B. nur zweimal). Dies hängt natürlich auch mit den erforderlichen Ruhezeiten usw. zusammen. Erschwerend kommt hinzu, dass trotz dem Bezahlen von Zulagen die Schützenbusse zu fahren nicht der angenehmste Job für das eingesetzte Personal ist (Pöbeleien, Hinterlassenschaften aufgrund Übelkeit, ...).

Für Mittelbiberach war es möglich, Verstärkerbusse einzusetzen. Zum einen fährt der Überlandverkehr nach Bad Buchau dort regulär durch und zum anderen liegt der Biberacher Ortsteil Stafflangen hinter Mittelbiberach. Darüber hinaus handelt es sich auch um ein anderes Busunternehmen, als für den Bereich Reute.

Dass in Reute der Schützenbus nicht fährt, haben wir aufgrund einer Nachfrage von unserer Seite aus im Landratsamt erst am vergange-

nen Freitag, den 30.06.2023, erfahren. Bisher ist die Gemeinde davon ausgegangen, dass es nur Personalprobleme im Bereich Ochsenhausen und Ummendorf gibt und wir nicht davon betroffen sind.

Von Seiten der Gemeinde Mittelbiberach wurden neben verschiedenen Telefonaten mit den verantwortlichen Personen auch Versuche unternommen, kurzfristig andere Busunternehmen, Taxiunternehmen oder anderweitige Lösungen zu finden. Bisher leider erfolglos, da es so kurzfristig nicht möglich ist, weitere Kapazitäten zu generieren. Die Gemeindeverwaltung ist dennoch bestrebt, eine Lösung zu finden und wird im nächsten Mitteilungsblatt entsprechend berichten.

## Angemeldetes Feuerwerk

Am Samstag, 08.07.2023, findet im Bereich der Wielandstraße, Mittelbiberach, bis spätestens 22:00 Uhr ein von der Gemeinde genehmigtes Feuerwerk statt.

## Bürgerinformation

### Umstellung auf fernauslesbare, digital messende Funkwasserzähler

Zur Verbesserung des Bürgerservice, zur Optimierung der Netzüberwachung und zur weiteren Reduzierung der Wasserverluste, werden die mechanischen Wasserzähler durch fernauslesbare, digital messende Funkwasserzähler ersetzt. Die komplette Umstellung wird schrittweise im gesamten Versorgungsgebiet erfolgen. Die Bekanntgabe des Austausches erscheint im Mitteilungsblatt.

Der Zählerwechsel erfolgt kostenlos. Der Wechsel erfolgt durch das Unternehmen Aquameter Mess- und Systemtechnik. Zur vorherigen Terminabsprache versendet Aquameter ein Terminankündigungsschreiben an alle betroffenen Bürger.

### Was muss der Hauseigentümer tun?

Gemäß DIN EN 14154-2:2011-06, DIN 1988 sowie des DVGW-Arbeitsblattes W 406 ist die Zähleranlage so zu gestalten, dass keine mechanischen Spannungen auf den Zähler einwirken. Hierfür muss durch den Hauseigentümer der Einbau eines Wasserzählerbügels veranlasst werden, um diese technischen Anforderungen auf einfache Art zu erfüllen. Wenn bereits ein Wasserzählerbügel eingebaut ist, muss nichts mehr veranlasst werden. Bitte beachten: die Wasserleitung darf nicht als Erdung des Gebäudes verwendet werden.

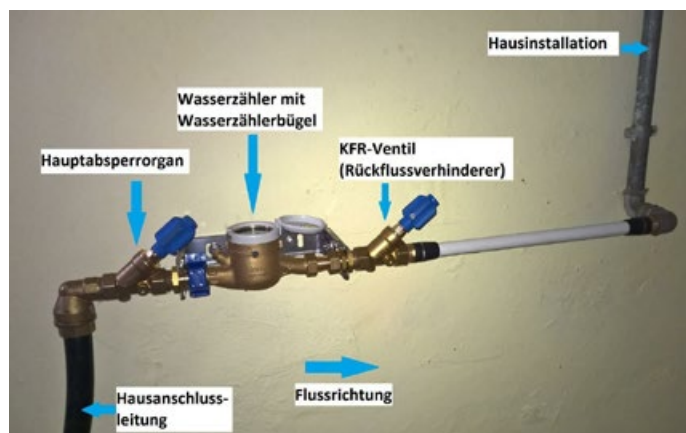

Beispiel Hausinstallation, Netze BW GmbH



Wasserzähler, Netze BW GmbH

## Bodenrichtwerte Gemeinde Mittelbiberach zum Stichtag 01.01.2023

Der Gutachterausschuss Biberach-Mitte hat für die Stadt Biberach, die Stadt Bad Schussenried und für die Gemeinden Attenweiler, Eberhardzell, Hochdorf, Ingoldingen, Maselheim, Mittelbiberach, Ummendorf und Warthausen die neuen Bodenrichtwerte (BRW) zum Stichtag 01.01.2023 ermittelt.

### Rechtsgrundlagen

- § 193 Abs. 5 und § 196 Baugesetzbuch (BauGB)
- § 12 Gutachterausschussverordnung Baden-Württemberg (GuAVO)
- Immobilienwertermittlungsverordnung 2021 (ImmoWertV 2021)

### Öffnungszeiten Bürgermeisteramt Mittelbiberach

Mo., Di., Mi., Do., Fr. 08.00 – 12.00 Uhr  
Mo., Do. 14.00 – 16.00 Uhr  
Di. 13.30 – 18.00 Uhr Tel.: 07351/1818-0

### Sprechzeiten des Ortsvorstehers

Jeden ersten Montag im Monat von 18.00 – 19.00 Uhr  
in der Ortsverwaltung Reute  
oder nach Terminvereinbarung Tel. 07351/373873

### Notfall-Rufnummern

Feuerwehr, Notarzt, Rettungsdienst	112
Polizei	110
Krankentransport	07351/19222
Ärztlicher Notdienst	116 117
(allgemein, -kinder-, -augen- und HNO-ärztlicher Notfalldienst)	
Zahnärztlicher Notdienst	01805/911610
Wasser- und Gasversorgung	9030
Stromversorgung	0800/3629477

### Herausgeber

Verantwortlich für den redaktionellen Teil ist  
**Bürgermeister Hänle, Bürgermeisteramt Mittelbiberach**  
Biberacher Straße 59, 88441 Mittelbiberach  
Telefon 0 73 51 / 18 18 0 · Fax 0 73 51 / 18 18 79  
E-Mail: [info@mittelbiberach.de](mailto:info@mittelbiberach.de) · [www.mittelbiberach.de](http://www.mittelbiberach.de)

### Verlag

Neue Anzeigen- und Kommunalblatt GmbH & Co. KG  
Frauenstraße 77  
89073 Ulm  
Telefon 0731 / 156 681 · Fax 0731 / 156 684  
E-Mail: [nak.ulm@n-pg.de](mailto:nak.ulm@n-pg.de) · [www.nak-verlag.de](http://www.nak-verlag.de)

## Mittelbiberach

Nummer	Bezeichnung Bodenrichtwertzone (BRZ)	Art der Nutzung	Fläche BRW-Grundstück in m <sup>2</sup>	BRW in €/m <sup>2</sup>
7100	Gesamtgemeinde landw. Fläche Acker	A	-	5,00
7110	Gesamtgemeinde landw. Fläche Grünland	GR	-	3,60
7111	Gesamtgemeinde landw. Fläche Forst ohne Baumbestand	F	-	1,00
7112	Gesamtgemeinde Freizeitgartenfläche/ Schrebergarten	FGA	-	15,00
7113	landw. Fläche (innerorts) Ayestraße/Eiwiesen	GR	-	3,60
7114	landw. Fläche (innerorts) Reuter Steige	A	-	5,00
7115	Private Grünflächen (innerorts) Rosenstraße	PG	-	15,00
7116	Scheibengarten	PG	-	15,00
7117	Vogteistraße Gehölz	F	-	1,00
7120	Mittelbiberach Bauerwartungsland Wohnen	W	-	40,00
7121	Mittelbiberach Bauerwartungsland Gewerbe	G	-	15,00
7130	Gesamtgemeinde Außenbereich Wohnen	W (ASB)	-	70,00
7131	Gesamtgemeinde Außenbereich Land- und Forstwirtschaft/Gewerbe	M/G (LP)	-	35,00
7140	Gewerbegebiet Lehmgrube	G	-	70,00
7150	Ortskern Zone 1	M	800	110,00
7151	Ortskern Zone 2	M	800	140,00
7152	Ortskern Zone 3	M	700	140,00
7153	Ortskern Zone 4	M	800	140,00
7154	Ortskern Zone 5	M	600	140,00
7159	Ortskern Zone 6	M	500	140,00
7155	Geschosswohnungsbau (Wohnen/Gewerbe)	M	3000	250,00
7156	Gemeinbedarfsflächen Sportbereich Aye und HQ100-Flächen	GB	-	30,00
7157	Gemeinbedarfsflächen Schule/Kiga	GB	-	110,00
7158	Gemeinbedarfsflächen Friedhof	GB	-	30,00
7160	WBG Schügele	W	700	165,00
7161	WBG Beim Kinderhaus/Lange Äcker	W	600	165,00
7162	WBG Klingenäcker	W	700	165,00
7163	WBG Waldhofer Straße Ost	W	800	165,00

## Reute

Nummer	Bezeichnung Bodenrichtwertzone (BRZ)	Art der Nutzung	Fläche BRW-Grundstück in m <sup>2</sup>	BRW in €/m <sup>2</sup>
7200	Gesamtgemeinde landw. Fläche Acker	A	-	5,00
7210	Gesamtgemeinde landw. Fläche Grünland	GR	-	3,60
7211	Gesamtgemeinde landw. Fläche Forst ohne Baumbestand	F	-	1,00
7212	Gesamtgemeinde Freizeitgartenfläche/ Schrebergarten	FGA	-	15,00
7220	Reute Bauerwartungsland Wohnen	W	-	40,00
7230	Gesamtgemeinde Außenbereich Wohnen	W (ASB)	-	70,00
7231	Gesamtgemeinde Außenbereich Land- und Forstwirtschaft/Gewerbe	M/G (LP)	-	35,00
7250	Reute Ortskern	M	900	100,00
7251	Unterreute	M	1100	100,00
7252	Gemeinbedarfsflächen Sporthalle	GB	-	100,00
7260	WBG Brückenäcker	W	600	135,00
7261	WBG Kolbenäcker	W	800	135,00
7262	WBG Steinäcker	W	900	135,00
7263	WBG Gartenäcker	W	600	148,00



**Nutzungsarten (Art der Nutzung bzw. Ergänzung zur Art der Nutzung)****Entwicklungszustand: Baureifes Land (B), Rohbauland (R), Bau-erwartungsland (E)**

<b>W</b>	Wohnbaufläche
<b>M</b>	gemischte Baufläche
<b>G</b>	gewerbliche Baufläche
<b>S</b>	Sonderbaufläche
<b>GB</b>	Baufläche für Gemeinbedarf

**Ergänzung zur Art der Nutzung (für vorgenannte Flächen)**

<b>ASB</b>	Bebaute Flächen im Außenbereich
<b>LP</b>	landwirtschaftliche Produktion

**Entwicklungszustand: Flächen der Land- oder Forstwirtschaft (LF)**

<b>L</b>	landwirtschaftliche Fläche
<b>A</b>	Acker
<b>GR</b>	Grünland
<b>F</b>	forstwirtschaftliche Fläche

**Sonstige Flächen (SF)**

<b>PG</b>	private Grünflächen
<b>FGA</b>	Freizeitgartenfläche/Schrebergarten

**Fläche BRW-Grundstück**

Durchschnittliche Grundstücksgröße in Quadratmeter innerhalb der Bodenrichtwertzone.

**Ergänzende Hinweise**

Die Bodenrichtwerte für Baulandgrundstücke sind aus Kaufpreisen ermittelte, durchschnittliche Lagewerte für Grundstücke innerhalb eines abgegrenzten Gebiets in €/m<sup>2</sup> Baulandfläche mit im Wesentlichen gleichartigen Nutzungs- und Wertverhältnissen.

Bei baureifen Grundstücken sind Erschließungsbeiträge, Kosten-erstattungsbeiträge, Entwässerungskosten im Richtwert enthalten (erschließungsbeitrags- und kostenerstattungsbeitragsfreie Grundstücke). Bodenrichtwerte werden altlastenfrei ausgewiesen.

Die Abgrenzung der Bodenrichtwertzone sowie die Festsetzung der Höhe des Bodenrichtwertes begründen keine Ansprüche zum Beispiel gegenüber den Trägern der Bauleitplanung, Baugenehmigungs- oder Landwirtschaftsbehörden.

Bodenrichtwerte gelten nur für am Grundstücksmarkt handelbare Grundstücke, die typisch sind für die jeweilige Richtwertzone bzw. das jeweilige Baugebiet. Ansonsten kann der für ein konkretes Grundstück gültige Bodenpreis aufgrund von Abweichungen in den wertbestimmenden Eigenschaften wie Lage und Entwicklungszustand, Art und Maß der baulichen Nutzung, Erschließungszustand, Geländeneigung, Bodenbeschaffenheit, Grundstücksgröße und -zuschnitt sowie Nutzungsmöglichkeit unter Umständen vom Bodenrichtwert abweichen.

Bodenrichtwerte gelten in der Regel nur für private Baulandflächen und nicht für Grundstücke mit öffentlicher Nutzung, zum Beispiel für örtliche Verkehrs- oder lokale Gemeinbedarfsflächen.

Für bebaute Grundstücke im Außenbereich ist zu beachten, dass der ausgewiesene Bodenrichtwert ggf. nicht für das komplette Grundstück angewandt werden kann.

Der Bodenrichtwert im Außenbereich für die Nutzungsart Wohnen kann begrenzt werden auf das Fünffache der bebauten Fläche des Wohngebäudes, welches nicht der land- und forstwirtschaftlichen oder gewerblichen Nutzung dient.

Der Bodenrichtwert im Außenbereich für land- und forstwirtschaftliche oder gewerbliche Nutzung kann begrenzt werden auf die Grundfläche der erstellten Gebäude und sonstigen baulichen Anlagen. Die Hof- und Zufahrtsflächen können im Schnitt mit 20% dieses Bodenrichtwertes angesetzt werden.

Die ermittelten Bodenrichtwerte werden gemäß § 196 Abs. 3 BauGB i.V.m. § 12 GuAVO öffentlich bekannt gemacht.

Die Bodenrichtwertkarten sind online im Bodenrichtwertinformationssystem Baden-Württemberg (Boris-BW) unter [www.gutachter-ausschuesse-bw.de](http://www.gutachter-ausschuesse-bw.de) einsehbar.

**Auskünfte**

Auskünfte erteilt die gemeinsame Geschäftsstelle des Gutachterausschusses Biberach-Mitte, Museumstraße 2, 88400 Biberach an der Riß, Frau Lydia Schönberger, Tel. 07351/51-9036, E-Mail: [l.schoenberger@biberach-riss.de](mailto:l.schoenberger@biberach-riss.de).

Mittelbiberach, 03.05.2023

gez. Georg Trittler (stellvertretender Vorsitzender des Gutachterausschusses Biberach-Mitte)

Biberach, 28.06.2023

gez. Manja Peter (Vorsitzende des Gutachterausschusses Biberach-Mitte)

**Buslinienverkehr rund ums Schützenfest**

Der Stadt- und Überlandverkehr muss in der Schützenwoche immer wieder angepasst werden, damit die vielen Veranstaltungen reibungslos laufen können.

**Die Haltestellen Marktplatz und Holzmarkt werden zu folgenden Zeiten nicht bedient:**

Am Mittwoch, 12. Juli, ab circa 17 Uhr bis Betriebsschluss (Generalprobe der Trommler); am Samstag, 15. Juli bis Dienstag, 18. Juli jeweils ganztags wegen verschiedenen Veranstaltungen; am Mittwoch, 19. und am Freitag, 21. Juli, ab ca. 19 Uhr bis Betriebsschluss (Tanz durch die Jahrhunderte) sowie am Sonntag, 23. Juli, ganztags (historischer Festzug, Bauernschützen). Die Bedienung der Haltestellen Marktplatz, Wielandstraße, Holzmarkt und Stadthalle entfällt in den genannten Zeiten. Die Haltestelle KaVo kann zudem nur von den Linien 2 und 4 in Fahrtrichtung Musikschule bedient werden.

Wie an Großmarkttagen wird die Haltestelle Viehmarkt/Zeppelinring für alle Linien als zentrale Ersatzhaltestelle angefahren. Dort fahren die Linienbusse der Stadtwerke zu den Abfahrtszeiten der Haltestelle Marktplatz ab oder zu den Abfahrtszeiten der Haltestelle Holzmarkt, wenn die Haltestelle Holzmarkt im täglichen Betrieb die zentrale Abfahrtsstation ist. Zusätzlich wird die Haltestelle Kolpingstraße/Tiefgarage als Ersatzhaltestelle für die Haltestelle Stadthalle angefahren. Fahrzeuge, welche die Ersatzhaltestelle Kolpingstraße/Tiefgarage bedienen fahren vorher die Ersatzhaltestelle Viehmarkt Steig 4 (in Danzigbrücke) an. Die Linie 4 Richtung Gewerbegebiet Flugplatz bedient die Haltestellen Bürgerheim/Kolpingstraße und Kolpingstr./Tiefgarage nicht. Ersatzweise wird hierfür von der Linie 4 die Haltestelle Bürgerheim/Waldseer Straße angefahren.

**Anrufsammeltaxi Biberach:** In der Schützenfestwoche ab Freitag, 14. Juli bis Samstag, 22. Juli, fährt das Anrufsammeltaxi Biberach nicht. In der Zeit wird das Verkehrsangebot im Bedienungsgebiet der Stadtwerke von den Schützenbuslinien S1 sowie S4 bis S7 übernommen. Die Schützenbuslinien fahren nach festem Fahrplan. Ab Bauernschützen am Sonntag, 23. Juli nimmt das Anrufsammeltaxi um 19.45 Uhr wieder seinen Dienst auf, weil die Schützenbusse ab dieser Zeit aussetzen.

**Schützenumzüge am Montag, 17. und Dienstag, 18. Juli:** Während den Schützenumzügen steht der Linienverkehr der Stadtwerke in und um Biberach aufgrund der Sperrung des Innenstadtrings still. Letzte Ankunft der Stadtbuslinien am ZOB/Bahnhof ist um 8.18 Uhr. Linien, die bis zu dieser Zeit den ZOB/Bahnhof noch nicht angefahren haben, lassen Fahrgäste an Haltestellen direkt vor der Umzugstrecke aussteigen. Ab voraussichtlich 11.11 Uhr wird der Linienverkehr wieder normal aufgenommen.

Im Linienverkehr nach Bad Buchau (Linie 11) entfallen die Kurse 9.50 Uhr ab Biberach ZOB/Bahnhof nach Bad Buchau und 10.24 Uhr ab Bad Buchau nach Biberach ZOB/Bahnhof. Bei der Fahrt 11.07 Uhr ab Biberach Richtung - Laupertshausen (Linie 5) - Schwendi - Regglisweiler (Linie 215) kann in Biberach nur die Haltestelle ZOB/Bahnhof um 11.17 Uhr bedient werden.

**Bauernschützen am Sonntag, 23. Juli:** Um 11 Uhr beginnt in Biberach der historische Festzug. Im Sonntagsverkehr der Linie 11 wird der Kurs 12.45 Uhr ab ZOB/Bahnhof mit 15 Minuten Verspätung um 13 Uhr ab ZOB/Bahnhof begonnen. Das Anrufsammeltaxi nimmt an Bauernschützen ab 19.45 Uhr wieder seinen Dienst auf, weil die Schützenbusse ab dieser Zeit enden.

Weitere Informationen sind bei den Mitarbeitern der Stadtwerke Biberach telefonisch unter 07351 30250-150, per Mail an [info@swbc.de](mailto:info@swbc.de) oder persönlich in der Freiburger Straße 6 in Biberach erhältlich. Aktuelles über Nahverkehr, Bäder und Parkhäuser kann auf der Homepage unter [www.swbc.de](http://www.swbc.de) eingesehen werden.

## Die Deutsche Rentenversicherung Baden-Württemberg,

Regionalzentrum Ulm lädt am 25.07.2023 ein zur Informationsveranstaltung  
Altersrenten – Wer? Wann? Wie(viel)?

Wer kann Rente wegen Alters beanspruchen?  
Wann sind die Voraussetzungen erfüllt?  
Wie, wo und wann kann die Rente beantragt werden?  
Ergeben sich für mich Rentenabschläge?

Diese und weitere Fragen erklären unsere Rentenexperten in allgemein verständlicher Form.

Die Informationsveranstaltung findet am Dienstag, 25.07.2023, 16 Uhr im Regionalzentrum Ulm, Wichernstr. 10 (Bastei-Center), 89073 Ulm statt.

Die Teilnahme ist kostenlos, Anmeldungen sind erforderlich unter Tel.: 0731 920410, Fax 0731 92041-193, E-Mail: [regio.ul@drv-bw.de](mailto:regio.ul@drv-bw.de).

Start der Digitalen Rentenübersicht:

**Digitale Rentenübersicht ist ein Baustein der Altersvorsorgeplanung**

Individuelle Altersvorsorgeberatung gibt jedoch mehr Planungssicherheit

Die Deutsche Rentenversicherung Baden-Württemberg (DRV BW) vermittelt ihren Versicherten seit über 10 Jahren in individuellen Beratungen das notwendige Wissen, das für den eigenverantwortlichen Aufbau einer zusätzlichen Altersvorsorge erforderlich ist. Damit nimmt sie nicht zuletzt auch den gesetzlichen Auftrag der wichtigen Wegweiserfunktion in Fragen der zusätzlichen Altersvorsorge wahr.

### Digitale Rentenübersicht

Natürlich steht am Anfang jeder Beratung die Feststellung der Summen, die über eine gesetzliche, betriebliche oder private Altersvorsorge erwartet werden können. Diese können die Menschen zukünftig auch niederschwellig durch die Digitale Rentenübersicht abrufen. Das ist eine gute, erste Grundlage für die Planung der Altersversicherung. Die eigentlich entscheidenden Schritte kommen jedoch erst im Anschluss an die Betrachtung der Übersicht: Was bedeuten die Zahlen in der Digitalen Rentenübersicht und sind Maßnahmen und Handlungsschritte von Versicherten daraus abzuleiten, um ein angemessenes Auskommen im Alter zu haben?

### Intensivgespräche zur Altersvorsorge

Zu diesen Fragen bietet die DRV BW in ihren 19 Servicezentren für Altersvorsorge in Baden-Württemberg kostenlos ausführliche Beratungen – die über 90-minütigen »Intensivgespräche zur Altersvorsorge« – an. Hierbei werden im persönlichen Gespräch zunächst die für das Alter prognostizierten Summen festgestellt, die sich aus den gesetzlichen, betrieblichen und privaten Rentenanwartschaften ergeben. Zeigen sich hier Lücken, werden die aktuelle Vorsorgesituation und die weiteren Möglichkeiten betrieblicher und/oder privater Altersvorsorge besprochen. Die Erklärung der unterschiedlichen Förderwege, sowie der Vor- und Nachteile erfolgt dabei stets anbieterunabhängig und produktneutral. Unsere Beraterinnen und Berater leisten hier eine ganz hervorragende Arbeit und haben dabei stets Alter, Einkommen, Familienstand und die persönliche Sicherheitsorientierung ihres Gegenübers im Blick.

Zuletzt berichtete die Zeitschrift »Finanztest« in ihrer Ausgabe 03/2023 über die kostenfreien, neutralen und unabhängigen Intensivgespräche zur Altersvorsorge der DRV BW. Aktuell wird verstärkt auf die Zielgruppe der Frauen zugegangen.

### Mehr Informationen:

Intensivgespräche zur Altersvorsorge: [www.prosa-bw.de](http://www.prosa-bw.de)  
Altersvorsorge für Frauen: [www.drv-bw.de/Altersvorsorge/Frauen](http://www.drv-bw.de/Altersvorsorge/Frauen)  
Digitale Rentenübersicht: [www.rentenuebersicht.de](http://www.rentenuebersicht.de)

## Landratsamt Biberach



## Naturgartenwettbewerb 2023: Landkreis zeichnet Privatgärten aus, die Natur- und Artenschutz in besonderem Maße umsetzen – Bewerbungsschluss am 9. Juli

Wildbienenhotels und Nistkästen für heimische Vögel, wilde Ecken und abwechslungsreiche Staudenbeete: Viele Hobbygärtnerinnen und Hobbygärtner tun viel für den Natur- und Artenschutz und schaffen in ihren Gärten wertvolle Lebensräume für Insekten und Kleintiere.

Das möchte der Landkreis Biberach nun belohnen. Noch ein paar Tage lang haben Bürgerinnen und Bürger die Chance, sich mit ihrem Privatgarten am „Naturgartenwettbewerb 2023“ des Landkreises zu beteiligen. „Bislang sind schon 24 Bewerbungen bei uns eingegangen mit ersten Eindrücken von tollen Naturgärten. Die Jury ist sehr gespannt darauf, die Gärten am 2. August persönlich zu besuchen. Wenn Sie auch einen Naturgarten haben, möchte ich Sie herzlich ermuntern, sich an dem Wettbewerb zu beteiligen“, sagt Alexander Ego, Kreisfachberater für Obst- und Gartenbau, der den Wettbewerb 2022 ins Leben gerufen hat. „Unsere Hausgärten bieten Insekten und Kleintieren auch in dichter besiedelten Gegenden die Möglichkeit, Nahrung und Unterschlupf zu finden. Gerade deshalb fange Naturschutz vor der Haustüre an – beziehungsweise hinter der Gartentüre. Dabei gilt: Je grüner und abwechslungsreicher diese kleinen „Trittstein-Biotope“ sind, desto größer der Beitrag für unsere Umwelt.“

Auf der Webseite des Landwirtschaftsamts unter [www.biberach.de/Naturgartenwettbewerb](http://www.biberach.de/Naturgartenwettbewerb) gibt es eine Übersicht über die zu bewertenden Elemente sowie einen Link zur Anmeldemaske inklusive Bewertungsumfrage. Teilnehmerinnen und Teilnehmer werden gebeten, parallel per E-Mail maximal fünf Fotos zu schicken, die einen Gesamteindruck des Gartens vermitteln.

Die besten 30 Gärten werden von der Jury am Mittwoch, 2. August persönlich besucht, woraufhin zehn Gewinner ermittelt werden. Diese erhalten eine Plakette, die den Garten als Biberacher Naturgarten ausweist. Anmeldeschluss ist Sonntag, 9. Juli 2023.

## **Das Kreisforstamt informiert: Multiplikatorenfortbildung zum Thema „Wald und Bäume“**

Das Kreisforstamt bietet am Mittwoch, 12. Juli 2023 eine Multiplikatorenfortbildung zum Thema „Wald und Bäume“ an. Die Fortbildung findet von 14 bis 18 Uhr im Burrenwald in Biberach statt. Die Teilnehmerinnen und Teilnehmer lernen, die heimischen Baum- und Straucharten zu bestimmen. Sie erhalten Informationen über die Eigenschaften der Hölzer und zu welchem Zweck diese genutzt werden.

Die kostenlose Veranstaltung richtet sich an Multiplikatoren, wie Erzieherinnen und Erzieher, Pädagoginnen und Pädagogen sowie Natur- und Waldpädagoginnen und -pädagogen.

Treffpunkt für die Veranstaltung ist der Parkplatz Burrenpark am Kletterwald in Biberach. Eine Anmeldung per E-Mail an [waldpaedagogik@biberach.de](mailto:waldpaedagogik@biberach.de) ist erforderlich.

## **Familienführung zum Thema „Das geheime Leben der Waldbäume“**

Das Kreisforstamt bietet am Mittwoch, 19. Juli 2023 eine Familienführung zum Thema „Das geheime Leben der Waldbäume“ an. Die kostenlose Veranstaltung findet von 14 bis 16 Uhr im Burrenwald statt. Bei dieser Waldführung lernen die Teilnehmenden die wichtigsten Baumarten in den Wäldern kennen. Sie erfahren mehr über die Lebensgemeinschaft der Waldbäume, aber auch über die Eigenschaften der Hölzer und wie sie genutzt werden. Die Führung ist für Erwachsene und Kinder ab sechs Jahren geeignet. Die Wege sind kinderwagentauglich.

Treffpunkt ist der Parkplatz Burrenpark am Kletterwald in Biberach. Eine Anmeldung per E-Mail an [waldpaedagogik@biberach.de](mailto:waldpaedagogik@biberach.de) ist erforderlich.

## **Die Gleichstellungsbeauftragte für den Landkreis Biberach informiert: Besuch der Ausstellungen „Eine Frage des Geschlechts?“ und „Gesichtslos – Frauen in der Prostitution“ in Ravensburg**

Die Gleichstellungsbeauftragte für den Landkreis Biberach, Sigrid Arnold, bietet in Zusammenarbeit mit der Biberacher Agenda Geschlechter Gerech am Freitag, 14. Juli 2023, einen Besuch der Ausstellungen „Eine Frage des Geschlechts?“ im Museum Humpis sowie „Gesichtslos – Frauen in der Prostitution“ in Ravensburg an.

Die Ausstellung „Eine Frage des Geschlechts?“ zeigt die Geschichte Ravensburger Frauen vom 18. Jahrhundert bis zur Erlangung des Frauenwahlrechts im Jahr 1919. Bei einer Führung durch die Ausstellung wird der Frage, wie das Geschlecht, der Stand und die Herkunft den Zugang zu politischen Rechten und sozialen Räumen definierte sowie die Herrschafts- und Machtverhältnisse prägte, nachgegangen.

Der Treffpunkt zum Museumsbesuch ist um 14.45 Uhr beim Museum Humpis, Marktstraße 45 in Ravensburg. Die Führung beginnt um 15 Uhr. Der Museumseintritt beträgt für Erwachsene sieben Euro. Die Kosten des Eintritts sowie die Fahrtkosten sind von den Teilnehmenden selbst zu tragen. Auch die Fahrt nach Ravensburg ist selbst zu organisieren. Die Kosten der Führung werden von der Agenda Geschlechter Gerech übernommen.

Im Anschluss an den Museumsbesuch besteht die Möglichkeit, die Kampagnenausstellung Rote Linie zum Thema „Gesichtslos – Frauen in der Prostitution“ zu besuchen und an einer Podiumsdiskussion zum Thema „Keine Lovestory: Tatort Bordell“ teilzunehmen. Die Podiumsdiskussion beginnt um 19 Uhr im Heilig Geist Spital, Bachstraße 57 in Ravensburg. Es diskutieren Marietta Hageney, SOLWODI BW e.V., Marie Merklinger, Überlebende der Prostitution, Axel Müller MdB, Uwe Stürmer, Polizeipräsident Ravensburg, Dr. med. Stefan Tschöke, Psychiater, unter Moderation der Journalistin Katy Cuko. Im Anschluss an die Podiumsdiskussion findet ein Stehempfang statt.

Anmeldungen zum Museumsbesuch nimmt die Gleichstellungsbeauftragte für den Landkreis Biberach, Sigrid Arnold, bis Montag, 10. Juli per E-Mail an [s.arnold@biberach.de](mailto:s.arnold@biberach.de) entgegen.

## **Landratsamt und Außenstellen schließen am Mittwoch, 12. Juli bereits um 12 Uhr**

Aufgrund einer internen Veranstaltung schließen das Landratsamt und seine Außenstellen am Mittwoch, 12. Juli 2023 früher. Das Landratsamt ist an diesem Tag lediglich bis 12 Uhr statt bis 17 Uhr geöffnet.

## **Das Landwirtschaftsamt informiert: Felderbegehung zum Thema „Pflanzenschutzmittelreduktion“**

Das Landwirtschaftsamt Biberach lädt gemeinsam mit dem Landwirtschaftlichen Technologiezentrum Augustenberg (LTZ) alle Interessierten zu einer Feldführung zum Thema Pflanzenschutzmittelreduktion ein.

Treffpunkt ist am Montag, 10. Juli 2023, um 19 Uhr, in Sommershausen 2, 88416 Ochsenhausen.

Der Betrieb Klaus Keller aus Gutenzell-Hürbel ist seit Beginn des Jahres 2021 Teil des Demonstrationsbetriebsnetzwerks Pflanzenschutzreduktion, in welchem verschiedene Maßnahmen zur Reduktion von chemisch-synthetischen Pflanzenschutzmitteln erprobt werden. Es werden Versuche zu Winterraps und Getreide vorgestellt und diskutiert.

Die Veranstaltung wird als zweistündige Sachkundefortbildung im Pflanzenschutz anerkannt. Eine Anmeldung ist nicht erforderlich.

## **Mehrtägige Radtour durch die Bio-Musterregion Biberach von Freitag, 29. September bis Dienstag, 3. Oktober 2023**

In Kooperation mit der Landvolkshochschule Wernau-Leutkirch bietet die Bio-Musterregion von Freitag, 29. September bis Dienstag, 3. Oktober eine Radtour an. Geradelt wird im östlichen Landkreis von Biberach über Ochsenhausen, das Rottumtal, entlang der Iller zurück nach Ummendorf. Jeden Tag werden viele interessante (Bio-)Betriebe besichtigt, auf denen die erzeugten Produkte zum Teil auch verkostet werden können. Die Bio-Musterregion lädt alle Interessierten ein, die Bio-Musterregion mit ihrer einzigartigen Naturlandschaft, der Kultur und den hier lebenden Menschen kennenzulernen. Details, weitere Informationen und das Anmeldeformular gibt es auf der Webseite der Landvolkshochschule [www.lvhs-wernau-leutkirch.de](http://www.lvhs-wernau-leutkirch.de). Telefonische Auskunft erteilt die Bio-Musterregion Biberach unter der Telefonnummer 07351 52-6709. Anmeldeschluss ist Montag, 31. Juli.

## **Die Biberacher Ernährungsakademie (B-EA) lädt ein:**

**Betriebsbesichtigung zum Thema „Lust auf Heimat – regional genießen mit Fruchtsaft, Likör, Essig, Most & Co.“**

Die Biberacher Ernährungsakademie (B-EA) lädt für Donnerstag, 13. Juli 2023, von 17 bis 19 Uhr zu einer Betriebsbesichtigung auf dem Betrieb Steigmiller-Lutz in Ummendorf ein. Die Besichtigung findet im Rahmen der Reihe „Lust auf Heimat“ zum Thema „Regional genießen mit Fruchtsaft, Likör, Essig, Most & Co.“ statt. Treffpunkt ist der Betrieb Steigmiller-Lutz – Bestes aus Obst in der Schweinhauser Straße 8, 88444 Ummendorf.

Es geht darum die Wertschätzung für heimische Produkte und den Dialog zwischen Verbrauchern und Erzeugern zu stärken.

Der Betriebsleiter Felix Lutz öffnet für alle interessierten Verbraucherinnen und Verbraucher die Türen und erläutert die Bewirtschaftung des Betriebes. Die Referentinnen der B-EA Christine Schuster und Silke Petzold treffen sich mit den Teilnehmerinnen und Teilnehmern direkt vor Ort.

Die Kosten für diese Besichtigung inklusive einer Tüte mit Produkten des Betriebes und Rezept betragen 15 Euro. Die Anmeldung ist online möglich unter [www.landwirtschaftsamt-biberach.de](http://www.landwirtschaftsamt-biberach.de).

## **Workshop zum Thema „Sommer ins Glas“**

Die Biberacher Ernährungsakademie (B-EA) lädt für Donnerstag, 13. Juli 2023 von 9 bis 12.30 Uhr zu einem Workshop zum Thema Haltbarmachung und Vorratshaltung ein. Der Workshop findet in der Schulküche des Landwirtschaftsamts, Bergerhauser Straße 36, in Biberach statt.

Lebensmittel einzukochen liegt wieder im Trend. So kann in den Sommermonaten frisch geerntetes Obst und Gemüse für den Vorrat haltbar gemacht werden. Es werden die Unterschiede der verschiedenen Konservierungsverfahren vorgestellt, wie Einkochen, Kochendheißfüllen, Trocknen, Einlegen und Fermentieren.

Die Veranstaltung besteht aus Theorie und Praxis mit der B-EA-Referentin Renate Haberbosch.

Die Kosten für diesen Workshop betragen 15 Euro. Die Teilnehmerinnen und Teilnehmer werden gebeten, mehrere kleinere Twist-off-Gläser für die Erzeugnisse mitzubringen. Die Anmeldung ist online bis zum 10. Juli unter [www.landwirtschaftsamt-biberach.de](http://www.landwirtschaftsamt-biberach.de) möglich.

## **Das Kreisgesundheitsamt – Sachgebiet Gesundheitsplanung – informiert: Kreisgesundheitsamt veröffentlicht den zweiten Kommunalen Gesundheitsbericht für den Landkreis Biberach**

Die gesundheitliche Situation der Bevölkerung im Landkreis Biberach ist gut. Beim Gesundheitsverhalten und der Gesundheitsversorgung gibt es noch Verbesserungspotentiale. Dies zeigt der 56-seitige Kommunale Gesundheitsbericht, den das Kreisgesundheitsamt zum zweiten Mal veröffentlicht.

Für den Bericht hat das Sachgebiet Gesundheitsplanung die Bevölkerungszusammensetzung, den Gesundheitszustand der Bevölkerung, das Gesundheitsverhalten und die Inanspruchnahme von präventiven Angeboten sowie die Gesundheitsversorgung im Landkreis Biberach analysiert. Hinzu kommt ein Sonderbericht zum Verlauf der COVID-19-Pandemie im Landkreis Biberach.

Für den Gesundheitsbericht wurden 39 Indikatoren der Gesundheitsberichterstattung für den Landkreis Biberach dargestellt. Jeder Indikator wird definiert und beschrieben und seine Entwicklung in den vergangenen fünf Jahren, sofern entsprechende Daten vorliegen, dargestellt. Um die Werte einschätzen zu können, wurden sie mit den Werten der 44 baden-württembergischen Stadt- und Landkreisen und dem Durchschnittswert von Baden-Württemberg verglichen.

### **Ausgewählte Ergebnisse des Basisberichts:**

**Krankenhausaufenthalte:** Die Krankenhausaufenthalte im Landkreis Biberach sind im zeitlichen Verlauf gesunken und liegen unter dem Landesschnitt.

**Lebenserwartung:** Die mittlere Lebenserwartung der Männer und Frauen im Landkreis Biberach liegt über der durchschnittlichen Lebenserwartung in Baden-Württemberg.

**Säuglingssterblichkeit:** Im Landkreis Biberach ist die Säuglingssterblichkeit geringer als in Baden-Württemberg und weist 2020 den niedrigsten Wert in Baden-Württemberg auf.

**Masern:** Der Anteil der Kinder, die eine Grundimmunisierung gegen Masern erhalten haben, lag im Landkreis Biberach im Jahr 2022 knapp unter der von der Weltgesundheitsorganisation geforderten Durchimpfungsquote von 95 Prozent.

**Alkoholkonsum:** Die Krankenhausaufenthalte von Mädchen im Alter von 13 bis 19 Jahren infolge von Alkoholkonsum lagen 2020 über dem Durchschnitt in Baden-Württemberg. Bei den Jungen

lagen sie im Gegensatz zu den vergangenen Jahren knapp unter dem Durchschnitt in Baden-Württemberg.

**Apotheken:** Die Anzahl der Einwohner je öffentlicher Apotheke ist im Landkreis Biberach in den letzten Jahren kontinuierlich angestiegen. Im Landkreis Biberach gibt es landesweit die geringste Anzahl an öffentlichen Apotheken je Einwohner.

**Hausärzte:** Ein Hausarzt im Landkreis Biberach muss etwas weniger Einwohner versorgen als durchschnittlich in Baden-Württemberg. Die Hausarztpraxen verteilen sich nicht gleichmäßig über den Landkreis.

**Fachärzte:** Im Landkreis Biberach versorgt ein Facharzt deutlich mehr Personen als im Landesschnitt.

**Zahnärzte:** Ein Zahnarzt versorgt im Landkreis Biberach mehr Einwohner als durchschnittlich in Baden-Württemberg.

### Sonderbericht zum Verlauf der COVID-19-Pandemie

Der Sonderbericht beschreibt den Verlauf der COVID-19-Pandemie im Landkreis Biberach.

### Ausgewählte Ergebnisse des Sonderberichts:

- Die Betrachtung der kumulativen SARS-CoV-2 Fallzahlen zeigt, dass der Landkreis Biberach fast durchgängig leicht über dem Landesdurchschnitt lag.
- Die höchste absolute Zahl an Infektionen findet sich in der Gruppe der 35- bis 59-jährigen. Der Altersmedian beträgt 37,9 Jahre und weist eine Spannweite von 0 bis 102 Jahren auf.
- 44 Prozent der gesamten Bevölkerung des Landkreises waren bis zum 31. Dezember 2022 mindestens einmal mit SARS-CoV-2 infiziert. Die meisten Mehrfachinfektionen traten in den jüngeren Altersgruppen auf.
- Im Vergleich zu Baden-Württemberg lagen die Todeszahlen im Landkreis Biberach fast durchgehend unter dem Durchschnitt.
- Die Hospitalisierungsinzidenz entwickelte sich ähnlich wellenförmig wie die Zahl der wöchentlichen Neumeldungen. Sie veranschaulicht, dass die Belastung auf den Normalstationen auch in den späteren Phasen der Pandemie sehr hoch war.

### Kommunale Gesundheitskonferenz

Kommunale Gesundheitsberichte sind im besten Fall in einen gesundheitspolitischen Prozess eingebettet, bei dem aufgrund der Ergebnisse Maßnahmen geplant, durchgeführt und anschließend überprüft werden. Im Landkreis Biberach gibt es hierfür das Gremium der Kommunalen Gesundheitskonferenz. Darin diskutieren Verantwortungs- und Entscheidungsträger aus dem Präventions- und Gesundheitsversorgungsbereich darüber, wie Gesundheit für die Menschen im Landkreis am besten ermöglicht wird.

Den Kommunale Gesundheitsbericht ist im Internet unter <https://www.biberach.de/de/Service-Verwaltung/Das-Landratsamt/Unsere-aemter/Kreisgesundheitsamt/Gesundheitsfoerderung> hinterlegt.

Weitere Informationen gibt es bei Stefanie Bovermann unter Telefon 07351 52-6498 oder per E-Mail an [stefanie.bovermann@biberach.de](mailto:stefanie.bovermann@biberach.de).



**Katholische Sozialstation**  
Biberach gGmbH

### Ambulanter Pflegedienst

Alten- und Krankenpflege, Familienpflege, Palliativpflege, Nachbarschaftshilfe, Hausnotruf, Erreichbarkeit 24 Stunden.

Telefon 07351/15 22-0, Katholische Sozialstation Biberach GmbH, Kirchplatz 10, 88400 Biberach



**Die Zieglerschen**

### Diakonie-Sozialstation Biberach

Wir kommen zu Ihnen nach Hause und stehen Ihnen mit Rat und Tag zur Seite. Pflege, Hauswirtschaft, Beratung, Betreuungstage. 24 h erreichbar, schnelle Hilfe auch bei kurzfristig auftretendem Pflegebedarf.

Kontakt: 07351 80091-0, Köhlesrain 10, 88400 Biberach

Internet: [www.zieglersche.de/diakonie-sozialstation-biberach](http://www.zieglersche.de/diakonie-sozialstation-biberach)

### Wertstofffassung Mittelbiberach

Blaue Tonne	Donnerstag,	13. Juli 2023
Gelber Sack	Freitag,	14. Juli 2023
Schwarze Tonne (Restmüll)	Mittwoch,	19. Juli 2023

Recycling- und Entsorgungszentrum an der Mittelbiberacher Steige: (inkl. Grüngut) Montag 13 bis 17 Uhr  
Dienstag – Freitag 9 bis 12 Uhr und 13 bis 17 Uhr  
Samstag 9 bis 12 Uhr

Schrott-Container Hofstelle Hörnle, Waldhofen (eigene Anlieferung jederzeit)

Altglas Container Parkplatz unterhalb der Schule

## Ortsverwaltung Reute

### Spielplatz / Volleyballfeld bei der Gemeindehalle Reute

Das Volleyballfeld bei der Gemeindehalle Reute wurde neu angelegt und ein Teil der Rasenfläche musste neu eingesät werden. Dieser Bereich ist für ca. 4 - 6 Wochen gesperrt. Wir bitten, diesen Teil des Spielplatzes in dieser Zeit nicht zu betreten.

Vielen Dank für Ihr Verständnis.

### Wertstofffassung Reute

Blaue Tonne	Donnerstag,	13. Juli 2023
Gelber Sack	Freitag,	14. Juli 2023
Schwarze Tonne (Restmüll)	Mittwoch,	19. Juli 2023

Recycling- und Entsorgungszentrum an der Mittelbiberacher Steige: (inkl. Grüngut) Montag 13 bis 17 Uhr  
Dienstag – Freitag 9 bis 12 Uhr und 13 bis 17 Uhr  
Samstag 9 bis 12 Uhr



Schrott-Container TSV- Vereinsheim beim Sportplatz  
Altglas Container beim Parkplatz bei der Gemeindehalle

## Kirchliche Nachrichten



### Mitteilungen der Kath. Kirchengemeinde St. Cornelius und Cyprian Mittelbiberach

06.07. – 16.07.2023

**Donnerstag 06.07. – Hl. Maria Goretti**  
**10.30 Uhr Requiem in Mittelbiberach** für Konrad Eberle,  
anschließend Urnenbeisetzung auf dem Friedhof in  
Mittelbiberach  
**Abendmesse in Mittelbiberach entfällt**

**Sonntag 09.07. – 14. Sonntag im Jahreskreis**  
**10.00 Uhr Wortgottesfeier in Mittelbiberach**  
*10.00 Uhr Hl. Messe in Stafflangen zum Gartenfest des Musik-*  
*vereins*  
**14.00 Uhr Tauffeier in Mittelbiberach** von Elias Wonschak

**Dienstag 11.07. – H. Benedikt von Nursia**  
*19.00 Uhr Hl. Messe in Stafflangen*

**Mittwoch 12.07. – Mittwoch der 14. Woche im Jahreskreis**  
**16.30 Uhr Rosenkranz mit Friedensgebet in Mittelbiberach**

**Donnerstag 13.07. – Hl. Heinrich II. und Hl. Kunigunde**  
**18.30 Uhr Rosenkranz**  
**19.00 Uhr Hl. Messe in Mittelbiberach**

**Sonntag 16.07. – 15. Sonntag im Jahreskreis**  
**10.00 Uhr Hl. Messe in Mittelbiberach**  
*10.00 Uhr Wortgottesfeier in Stafflangen*



### Ministrantendienst

**Sonntag, 09.07. – 10.00 Uhr:** Noah Ege, Tom Gerlach, Nina Hipper,  
Marie Kutterer, Paul Sauter, Florian Scheffold, Carina Scheffold,  
Alexander Scheffold, Leni Vogel

**Donnerstag, 13.07. – 19.00 Uhr:** Leon Bürker, Julian Düring Körte,  
Simon Kindler, Jakob Kindler, Tim Matej, Hannah Seitz

**Sonntag, 16.07. – 10.00 Uhr:** Anna Abfalg, Svea Feuser, Mona  
Feuser, Felix Hehl, Leonie Hehl, Nina Hipper, Eric Nägele, Hannah Seitz

### Informationen für Mittelbiberach

#### Tauftermine in Mittelbiberach

27. August 2023  
03. September 2023  
22. Oktober 2023



### Ministrantenaufnahme in Mittelbiberach am 02.07.2023



Am vergangenen Sonntag wurden im Gottesdienst 8 Erstkommunionkinder in die Gemeinschaft der Ministranten aufgenommen und in ihren Dienst eingeführt. Daniel Kafka und Theo Behringer haben die 8 Erstkommunionkinder ausgebildet und auf ihren Dienst vorbereitet. Den beiden sei noch ein herzlicher Dank ausgesprochen!

Außerdem wurden im Gottesdienst Elias Klaus, Florian Scheffold, Elias Genkinger, Tom Gerlach, Carina Thalhammer, Simon Kindler, Jakob Kindler, Svea Feuser, Lea Schmid und Marco Vogel für 5 Jahre Ministrantendienst geehrt, sowie Sibylle Ding, Franziska Schneider und Sven Skupin verabschiedet.

Wir wünschen allen Ministranten\*innen weiterhin viel Freude beim Ministrieren und danken euch für den wichtigen, zuverlässigen und treuen Dienst am Altar.

#### Liturgieausschusssitzung

Die nächste Sitzung des Liturgieausschusses findet am **Dienstag, 11. Juli 2023 um 19.00 Uhr** im Pfarrhaus statt.

### Informationen für Mittelbiberach und Reute

#### Gottesdienste im Fernsehen

**ZDF** So., 09.07.2023 – 10:00 Uhr aus Freyung

**K-TV** So., 09.07.2023 – 10:00 Uhr aus Santa Maria dell'Anima in Rom

So., 09.07.2023 – 18:30 Uhr aus Davos

täglich, Gottesdienste, Andachten und Anbetungen zu verschiedenen Tageszeiten

(<https://k-tv.org/programm>)

**EWTN Jeden Sonntag**, 10:00 Uhr Sonntagsmesse aus dem Kölner Dom (Programm: [www.ewtn.de](http://www.ewtn.de))



#### Nachbarschaftshilfe

Brauchen Sie vorübergehend Hilfe in der Versorgung Ihres Haushalts oder Ihrer Familie?

Informationen dazu erhalten Sie über die Einsatzleitung: **Renate Steyer-Hutzel, Tel.: 07351/829374**

Für die Dienste der Nachbarschaftshilfe wird eine Aufwandsentschädigung erhoben.

#### Bei seelsorgerlichen Fragen wenden Sie sich an:

Pfarrer Wunibald Reutlinger, Tel. 72380

**Öffnungszeiten des Pfarrbüros:****Mittelbiberach:****Dienstag: 08.30 – 11.30 Uhr****Donnerstag: 09.30 – 11.30 Uhr****Donnerstag: 18.00 – 19.00 Uhr****Pfarrbüro Mittelbiberach Tel. 07351/8816 / Fax: 827576****E-Mail: stcorneliusundcyprian.mittelbiberach@drs.de****Homepage: <http://se-biberach-umland.drs.de>**

## Kirchliche Mitteilungen der Pfarrei St. Nikolaus, Reute

**07.07. – 16.07.2023**

**Freitag 07.07. – Hl. Willibald**  
**08.30 Uhr Rosenkranz und Andacht**

**Sonntag 09.07. – 14. Sonntag im Jahreskreis**  
**08.45 Uhr Hl. Messe in Reute**

**Freitag 14.07. – Hl. Kamillus von Lellis**  
**08.30 Uhr Rosenkranz**  
**09.00 Uhr Hl. Messe in Reute**

**Sonntag 16.07. – 15. Sonntag im Jahreskreis**  
**08.45 Uhr Wortgottesfeier in Reute**



## Ministrantendienst

**Sonntag, 09.07. – 08.45 Uhr:** Ida Maier, Linus Maier, Vinzent Maier, Antonia Zanker

**Sonntag, 02.07. – 08.45 Uhr:** Sara Bigelmaier, Melina Zick



## Evangelische Gesamtkirchengemeinde Biberach an der Riß

**Sonntag, 9. Juli (5. Sonntag nach Trinitatis)**

09.30 Uhr Gottesdienst | Stadtpfarrkirche | Pfarrerin Klein-Leis

11.00 Uhr Gottesdienst | Mettenberg | Pfarrerin Klein-Leis

**Regelmäßige Gottesdienste und Andachten:**

mittwochs 08.30 Uhr | Marktandacht | Ev. Spitalkirche (nicht in den Schulferien)

freitags 16.45 Uhr | Ökumenischer Gottesdienst | Bürgerheim

**Bibellesen in 2023!**

Suchen Sie eine neue Herausforderung? Wir haben „5 Tage der Woche-Bibellesepläne“ in der Stadtpfarrkirche und Bonhoefferkirche

zur Verfügung gestellt. Die ganze Bibel oder das Neue Testament in 52 Wochen – alles auf einem Blatt. Der Einstieg ist jederzeit möglich. Oder Sie sind lieber digital unterwegs? Dann probieren Sie zB [www.bibleserver.com/reading-plans](http://www.bibleserver.com/reading-plans)**Friedenskirche****Sonntag, 9. Juli 2023**

09.30 Uhr Familiengottesdienst mit anschl. Begegnung im Kirchgarten | Pfarrerin Schmogro

09.30 Uhr Livestream auf dem Youtube-Kanal „Friedenskirche Biberach“

09.30 Uhr Kinder- und Krabbelkirche

**Gemeindehaus Friedenskirche****Dienstag, 11. Juli 2023**

09.30 Uhr Seniorengymnastik

16.15 Uhr Spatzenchor

20.00 Uhr Kirchenchor

**Mittwoch, 12. Juli 2023**

09.30 Uhr Eltern-Kind-Gruppe (Fbs)

19.00 Uhr Jugendgruppe

**Donnerstag, 13. Juli 2023**

14.30 Uhr Café Meistermann

18.30 Uhr Chorprobe Vocal Chords

**Freitag, 14. Juli 2023** 17.00 Uhr Chorprobe cantus firmus**Versöhnungskirche Ummendorf****Sonntag, 9. Juli 2023**

10.30 Uhr Open-Air-Gottesdienst Gemeindefest (Spielplatz ; Pfarrerin Sender und MV Fischbach)

**Gemeindehaus Versöhnungskirche****Montag, 10. Juli 2023**

10.00 Uhr Betreuungstag

**Dienstag, 11. Juli 2023**

09.15 Uhr Mini-Club

10.00 Uhr Englisch-Konversationskreis

14.00 Uhr Nachmittag für Ältere – Ausflug nach Bad Buchau

19.30 Uhr Ökum. Gebetskreis

**Mittwoch, 12. Juli 2023**

14.30 Uhr GRIPS-Treffen

**Donnerstag, 13. Juli 2023**

09.30 Uhr Mini-Club

09.30 Uhr Reha-Sport

18.00 Uhr Ökum. Schulabschluss-Gottesdienst

**Freitag, 14. Juli 2023**

19.00 Uhr Politisches Nachtgebet

**Weitere Veranstaltungen:****Umweltteam „Grüner Gockel“**Nach der Auftaktveranstaltung am 20. Juni 2023 startet nun das Umweltteam mit seiner Arbeit. Zur konstituierenden Sitzung trifft sich das Umweltteam am **Montag, 10. Juli 2023, um 19.30 Uhr im Martin-Luther-Gemeindehaus, Gustav-Adolf-Raum.**

Herzliche Einladung an alle Interessierten. Arbeiten Sie aktiv mit an der Bewahrung der Schöpfung!



**Herzliche Einladung zum Birkendorfer Mittagstisch!**  
am **Dienstag, 11. Juli 2023, ab 12.00 Uhr** im Gemeindehaus St. Josef (Birkendorfer Str. 4).

Bitte melden Sie sich, wenn möglich bis **Freitag, den 07.07.2022 10.00 Uhr**, im Pfarrbüro St. Josef an (per mail [stjosef.biberach@drs.de](mailto:stjosef.biberach@drs.de) oder per Tel. unter 07351/9467). Der Preis pro Essen inkl. Getränke und Kaffee beträgt € 6,00 oder was Ihnen möglich ist.

Der nächste Mittagstisch findet dann am 12. September 2023 statt, im August ist Sommerpause. Wir freuen uns auf Sie!

## Vereinsmitteilungen

### FC Mittelbiberach 1924 e. V.

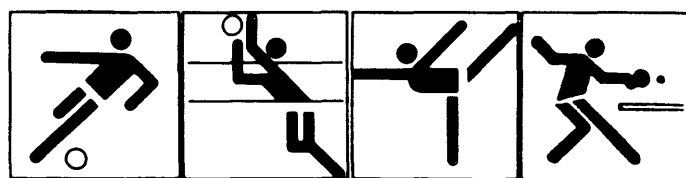

### Abteilung Gymnastik



### Stadtradeln

Liebe FC-Iler,

hier die Ergebnisse vom diesjährigen Stadtradeln mit den 3 Siegern:

1. Platz Elmar Musch mit 873,0 km
2. Platz Viktor Philipp mit 816,0 km
3. Platz Judith Betzen mit 679,0 km

Gesamtteilnehmer: 23  
Gesamt-Km: 7.603  
Kg CO<sup>2</sup>-Vermeidung 1.231,7

Ganz herzlichen Dank an alle FC-Radler.

### Tennisclub Mittelbiberach



### Beginn der Verbandsspiele des TC Mittelbiberach

Dieses Jahr startete der Tennisclub mit nur 2 Mannschaften in die Verbandsrunde.

Die Damen 30 Mannschaft mit den bekannten Spielerinnen

Maren Müller  
Claudia Waibel  
Anne Teppert  
Karin Götz  
Anika Birk  
Ina Trupp  
Marita Brune

Das 1. Verbandsspiel in der 4er-Verbandsstaffel fand in Linsenhofen statt und ging leider mit 4:2 verloren. Den einzigen Punkt in den Einzelspielen holte sich Karin Götz mit 6:1 und 6:4. Den 2. Punkt wurde in der Doppelrunde erkämpft durch Maren Müller/Claudia Waibel. Dieser Gegner war einfach im ersten Auswärtsspiel noch zu stark.

Das 2. Spiel fand ebenfalls auswärts in Niederstotzingen statt. Hier erkämpften sich die Damen 30 ein beachtliches 3:3, jedoch nach Auszählung der Spiele und Sätze **ein knapper Sieg für den TCM**. Gratulation an diese Mannschaft. In den Einzeln siegten Maren Müller und Claudia Waibel. Und den 3. Punkt holten sich dann im Doppel Claudia Waibel/Karin Götz mit 6:4 und 7:5.

3. Spiel zuhause gegen Ulm 1846 II

Diese Mannschaft aus Ulm wurde souverän mit 4:2 geschlagen. In den Einzeln siegten Maren Müller, Claudia Waibel und Anika Birk, nur Karin Götz hat Ihr Einzel verloren. In den Doppeln siegten Claudia Waibel und Anika Birk mit 6:1 und 6:4. Zu diesem Sieg Gratulation

Die Senioren 65 des Tennisclubs gingen dieses Jahr mit einigen krankheitsbedingten Ausfällen in eine Doppelrunde.

Das 1. Spiel war auswärts beim TC Ostrach. Mit einem klaren Sieg fuhr man nach Hause. Das Ergebnis 3:1 für den TCM.

Das 2. Spiel fand zuhause gegen den TC Bingen statt und wurde ebenfalls klar gewonnen mit 3:1. Das sind gute Voraussetzungen für den kommenden Nachbarschaftskampf gegen die TC Birkenhardt am 3. Juli um 10 Uhr. Fans sind immer gerne willkommen. Da tritt der TCM mit seiner derzeit stärksten Aufstellung an um hier etwas zu holen. Weitere Ergebnismeldungen folgen im nächsten Gemeindeblatt.

Roland Braun Vorstand und Sportwart



### Vorankündigung Sommerfest & Feierabendhockete 30. und 31. Juli 2023

Unser Sommerfest findet in diesem Jahr am **Sonntag, den 30. Juli** mit der Feierabendhockete **am Montag, 31. Juli 2023** vor dem Probelokal auf dem Schulhof der Schule Mittelbiberach statt.

Wir haben wieder ein abwechslungsreiches musikalisches Programm zusammengestellt, das Sie bei leckerem Essen und kühlen Getränken genießen können. Seien Sie gespannt und merken Sie sich die Termine schon einmal vor.

Weitere Informationen folgen in den nächsten Ausgaben des Mitteilungsblatts sowie auf der Website des Musikvereins.

Wir freuen uns schon jetzt auf Sie!

Ihr Musikverein Mittelbiberach





## #Workshop #Ausflug #Regional und saisonal Kochen

### # WORKSHOP

HEUTE, 18:30 Uhr ist "SOMMER im GLAS" mit Renate Haberbosch in der Küche der Grundschule in Mittelbiberach

### # AUSFLUG 2023

zur Landesgartenschau in Balingen am Sonntag, 3. September - weitere Infos folgen

Termin schon heute in Ihrem Kalender notieren!

### # REGIONAL und SAISONAL KOCHEN

Wir freuen uns über Ihre Lieblingsrezepte, sammeln Ihre Einsendungen ab sofort und erstellen ein Buch mit Rezepten aus Mittelbiberacher und Reutener Küchen - machen Sie mit und bewahren so unsere heimische Garten- und Ess-Kultur!

Einsendungen an [info@ogv-reute.de](mailto:info@ogv-reute.de) oder bei

Ulrike Herzberg, Degernauer Str. 5, Reute

Daniela Schmid, Schönenbucher Weg 33, Mittelbiberach

Veröffentlichung im Dezember 2023!



## Sommerfest der KLJB Reute

Wir, die KLJB Reute, laden euch herzlich zu unserem diesjährigen Sommerfest am 04. und 05. August 2023 ein!

Am **04. August ab 18:00 Uhr** beginnt das Sommerfest mit gemütlicher Hockete und musikalischer Unterhaltung durch den MV Reute. Ihr könnt euch auf frisch gezapftes Bier vom Fass freuen, während ein Imbisswagen und der Grill leckere Snacks und Speisen bereithalten.

Am Samstag, **05. August ab 11:00 Uhr** veranstalten wir unser bekanntes Beachvolleyballturnier (Start 12:30 Uhr). An diesem Tag bieten wir euch ebenfalls Bier vom Fass, leckere Speisen vom Grill sowie eine Auswahl an Kaffee und Kuchen an. Anmeldungen für das Turnier nehmen wir gerne über [Landjugend\\_Reute@gmx.de](mailto:Landjugend_Reute@gmx.de) entgegen.

Wir freuen uns auf Euer kommen!

Eure KLJB Reute

## Sonstiges

**1949** Jahrgängerausflug  
nach Radolfzell

**Am 13.07.2023**

**Wir treffen uns um 8:45 Uhr  
am Bahnhof BC**

Bitte pünktlich da sein, damit wir noch Zeit für die notwendige Anzahl zur Beschaffung der Fahrkarten haben.

Die Finanzierung erfolgt dann wie besprochen.

## Jahrgang 1948

Liebe Jahrgänger/ innen!

Wir treffen uns am Montag, 10. Juli 2023, um 19.00 Uhr im Gasthaus "Löwen" in Stafflangen um unser Treffen zum 75. jährigen Näheres zu besprechen.

Über zahlreiche Teilnahme würden wir uns freuen.

Vinzenz Kehrle

## Bude Mittelbiberach

Die Bude Mittelbiberach lädt Jung und Alt zur Schützen Warm-up Party am Samstag, 8. Juli ab 17 Uhr, ein. Der offizielle Bieranstich findet um 18 Uhr statt. Dieser wird durch ein Ständchen musikalisch umrahmt.

Für das leibliche Wohl ist mit Roten im Wecken und Kaltgetränken gesorgt. Unsere Bar hat den ganzen Abend geöffnet. Wir freuen uns über viele Gäste.

Eure Bude Mittelbiberach





## Gartenfest in Stafflangen

Der Musikverein Stafflangen lädt herzlich zu seinem traditionellen Gartenfest ein.

Am **Samstag, 08. Juli** und **Sonntag, 09. Juli** findet auf dem Festplatz vor der Turnhalle das diesjährige Gartenfest in Stafflangen statt. Das Programm reicht von Spiel und Spaß bis zur hochklassigen Blasmusik. Die Musikkapelle Steinhausen-Muttensweiler und die Besetzung „Blech nach Maß“ sorgen am Samstagabend ab 19 Uhr für musikalische Highlights. Zuvor treten verschiedenste Teams beim Spiel ohne Grenzen gegeneinander an.

Der Sonntag wird, unter der Mitgestaltung des MV Stafflangen und des Kirchenchor Stafflangen, mit einem Festgottesdienst eröffnet. Anschließend spielt die Musikkapelle Zell-Bechingen zum Frühschoppen. Zur Mittagszeit lädt der Musikverein zu einem vielfältigen Mittagstisch ein. Bei Kaffee und selbstgemachten Kuchen unterhält die Jugendkapelle „Young Harmony“. Zum Festausklang wird ab 17 Uhr nochmal beste Unterhaltung mit „Staffblech“ geboten. Auf viele Besucher freut sich der Musikverein Stafflangen.

## Einladung zur Rindenmooser Hockete

Am 8. und 9. Juli 2023 findet wieder die Rindenmooser Hockete statt. Am Samstagabend werden wir ab 19:30 Uhr gemütlich zusammensitzen. Am Sonntagmorgen unterhält der MV Rißegg-Rindenmoos zum Frühschoppen und nachmittags ab 14 Uhr die Jugendkapelle Mittelbiberach-Reute-Rißegg-Rindenmoos. Nach einem reichhaltigen Mittagessen wird Kaffee und Kuchen angeboten. Die Hockete findet im Garten der Alten Schule/ehemaliger Kindergarten statt. Das Hockete-Gremium freut sich auf Ihren Besuch.

## Nistkasten- und Vogelschutzmuseum geöffnet

Das erste und weltweit einzige Nistkasten- und Vogelschutzmuseum seit 2001 von Vogelschützer Gerhard Föhr im Fachwerkhaus in der Ummendorferstraße 4 in Ringschnait hat am Samstag, 8. Juli von 13 bis 16 Uhr aufgrund der Heimattage in Biberach geöffnet. Der Eintritt ist frei. Nebst Ausstellung der verschiedensten historischen Nistkästen und Futterhäuser mit urkundlichen Eintrag im Guinness Buch

der Rekorde, sowie alles rund um den Vogelschutz zeigt das Museum an diesem Nachmittag eine Vitrine mit Ansichtspostkarten, Bilder etc. aus Ringschnait. Sonia Müller vom NABU bietet den Bau von Insektennisthilfen an. Ebenso hat ein Falkner mit einer Schleiereule den Besuch angekündigt. Gudrun Diebold trägt mit ihrer Drehorgel zur musikalischen Unterhaltung bei. Zum Selbstkostenpreis werden Nistkästen, Futterhäuser und Bausätze sowie Bauanleitungen zum Selbstbau angeboten. Ebenso neue und gebrauchte Vogelliteratur. Weitere Infos unter: Tel. 07352/2579 oder [www.Nistkastenmuseum.de](http://www.Nistkastenmuseum.de)

## Caritas Biberach-Saulgau

### Kompaktschulungen für Helfer/innen der organisierte Nachbarschaftshilfe

Die organisierten Nachbarschaftshilfegruppen in den Dekanaten Biberach und Bad Saulgau bieten seit Jahrzehnten Hilfen im Haushalt und betreuende Unterstützung für Senioren, dementiell Erkrankte, behinderte Menschen, pflegende Angehörige und für Familien in Not an. Die Helferinnen sind auf freiwilliger Basis tätig und erhalten eine Aufwandspauschale. Sie werden von einer örtlichen Einsatzleitung begleitet, die Hilfeanfragen entgegen nimmt und die stundenweisen Einsätze der Helferinnen koordiniert. Zur Vorbereitung auf das freiwillige Engagement der Helferinnen bietet die Kath. Arbeitsgemeinschaft der organisierten Gruppen einen Basis- und Kompaktschulungen für neue Mitarbeiter/innen und Interessierte.

Der nächste Basiskurs (Einführungskurs) startet im November in Hohentengen. In insgesamt 4 Kurstermine (20 UE) erhält man Einblicke in die Aufgaben der Nachbarschaftshilfe, Gesprächsführung bei den zu versorgenden Menschen, Beschäftigungsmöglichkeiten bei Senioren und Demenzbetroffenen, Krankheitsbilder im höheren Alter, Gesundheitsfördernde Maßnahmen, Entlastungsmöglichkeiten für Pflegende Angehörige, Grenzen und Möglichkeiten als Ehrenamtliche.

In Kompaktschulungen werden dann spezielle Schulungsthemen angeboten, die für Nachbarschaftshelfer/innen und Interessierte wichtig sind. **Es sind noch Plätze frei:**

12. Juli 23 „Erste Hilfe bei älteren Menschen“ in Biberach (Ute Krause, DRK Biberach)

19. September 23 „Grips – mach mit, bleib fit!“ in Bad Saulgau (Irene Richter, Diakonie Biberach)

10. Oktober 23 „Hilfsmittel, die zu Hause unterstützen können in Biberach (Andrea Müller, Caritas Biberach-Saulgau)

8. November 23 „Was die Seele stärkt – Krisen überstehen und an Ihnen wachsen“ in Biberach (Judith Gaab, Zukunft Familie)

Weitere Infos und Anmeldungen bitte an Daniela Wiedemann, Caritas Biberach-Saulgau, Tel.: 07351 8095190, [hia@caritas-biberach-saulgau.de](mailto:hia@caritas-biberach-saulgau.de). Weitere Informationen unter [www.nachbarschaftshilfen-bc-slg.de](http://www.nachbarschaftshilfen-bc-slg.de). Ein Teilnehmerbeitrag wird erhoben, den die örtlichen Träger der Nachbarschaftshilfen in der Regel übernehmen.

