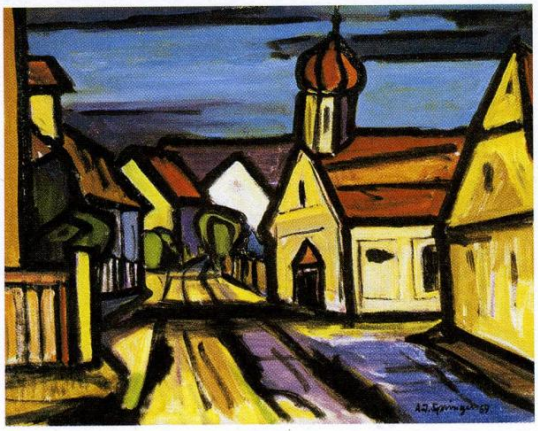

Mitteilungsblatt

Gemeinde Erlenmoos

65. Jahrgang | Donnerstag, 6. November 2025 | Nr. 39

Einladung

Der Kindergarten Wuselnest lädt Sie alle recht herzlich zum diesjährigen St.Martinsfest mit Laternenumzug ein!

Wann und Wo:

Montag, 10.11.2025, Beginn 17.30 Uhr

Treffpunkt zum Laternenumzug: Parkplatz neben dem Kindergarten

Nach dem Laternenumzug findet im Schulhof das traditionelle Martinsspiel statt. Im Anschluss daran lädt der Elternbeirat zum gemütlichen Beisammensein ein.

Für das leibliche Wohl ist gesorgt: Neben Punsch, Glühwein, Saitenwurst und Butterbrezeln, gibt es auch in diesem Jahr wieder „Erlenmooser-Martinsgänse" aus Hefeteig zu kaufen.

Bitte bringen Sie für den Verzehr von Glühwein und Punsch eine eigene Tasse mit!

Wir freuen uns auf viele Gäste, bunte Laternen und einen schönen, gemeinsamen Abend!

Herzliche Grüße aus dem Kindergarten „Wuselnest"

SENIORENMITTAGSTISCH BEIM „DER RUF“

Für den Seniorenmittagstisch beim „Der Ruf“ am Dienstag, 11. November 2025 bitten wir um Anmeldung bis Montag, 10. November 2025, 12:00 Uhr unter ☎ 920521, Frau Fischer oder ☎ 920517, Frau Bär. Auf dem Speiseplan stehen Krautkrapfen | Salat.

ANORDNUNG EINER VERKEHRSBESCHRÄNKUNG

Aufgrund einer Drückjagd auf Schalenwild, wird für die L 301 Eichbühl - Mettenberg und für die K 7574 Steinhausen - Hirschbronn am 11. November 2025 von 13:00 bis 16:30 Uhr eine zulässige Höchstgeschwindigkeit in beiden Fahrtrichtungen von 70/50 km/h notwendig.
Bitte folgen Sie den Beschilderungen. Danke! *Ihre Gemeindeverwaltung*

STRASSENSPERRUNG

Aufgrund von Holzernte- und Verkehrssicherungsmaßnahmen ist der Gemeindeverbindungsweg Edelbeuren, Gemeinde Erolzheim nach Edenbachen, Gemeinde Erlenmoos vom 10. November 2025, 08.00 Uhr bis 14. November 2025, 17:00 Uhr für den Fahrzeug- Fußgänger- und Radverkehr vollständig gesperrt.
Wir bitten um Beachtung! *Ihre Gemeindeverwaltung*

AUFFORDERUNG ZUR GRUND- UND GEWERBESTEUERZAHLUNG

Am **15. November 2025** werden zur Zahlung fällig:

1. **Grundsteuer - 3. Vierteljahresrate**

Die Höhe dieser Rate geht aus dem Grundsteuerbescheid 2025 oder einem danach ergangenen Änderungsbescheid hervor.

2. **Gewerbesteuer - 2. Vierteljahresrate**

Die Höhe dieser Rate geht aus dem letzten Gewerbesteuerbescheid oder aus einem gesonderten Vorauszahlungsbescheid hervor.
Die Steuerpflichtigen werden gebeten, den Zahlungstermin einzuhalten. Säumniszuschläge müssen berechnet werden, wenn die Steuern **3 Tage** nach Ablauf des Zahlungstermins noch nicht bei der Gemeindekasse eingegangen sind. Im Falle einer Mahnung muss außerdem eine Mahngebühr erhoben werden. Wir bitten, die fälligen Steuerbeträge unter Angabe des neuen Kassenzeichens rechtzeitig zu überweisen. Bei Abgabepflichtigen, die der Gemeindekasse eine Abbuchungsermächtigung erteilt haben, werden die Beträge vom jeweiligen Bankkonto wie bisher abgebucht. *Ihre Gemeindekasse*

ÜBUNGSANMELDUNG DER BUNDESWEHR

Im Zeitraum vom 9. bis 13. November 2025 plant die Bundeswehr wieder eine kreisübergreifende Übung. Das Übungsgebiet erstreckt sich auch über Gebiete der Gemeinde Erlenmoos.
In dieser Zeit können Soldaten im Gelände unterwegs sein, es können größere Fahrzeugkolonnen die Gemeinde passieren und Hubschrauber können außerhalb von militärischen Gebieten landen.
Um eine Gefährdung der Übungstruppe, aber auch der Forstmitarbeiter, Eigenjagdbesitzer, Jagdgenossenschaften oder Jagdberechtigten auszuschließen, wurden alle betroffenen Gemeinden gebeten, diese Information weiterzuleiten

NACHRICHTEN VOM EINWOHNERMELDEAMT

Willkommen heißen wir:

Késmárki Adrienn, Erlenmoos, Edenbachen, Laubacher Weg 4, von Ungarn

Györfi Imre, Erlenmoos, Edenbachen, Laubacher Weg 4, von Ungarn

Köhler Arthur Eduard Heinrich, Erlenmoos, Edenbachen, Hofäcker 8, von Nürnberg

Wehner Tobias Franz Xaver Stefan, Erlenmoos, Panoramaweg 18, von Würzburg

RUFNUMMERN UND ÖFFNUNGSZEITEN

Gemeindeverwaltung:

Zentrale	☎ 07352 9205-0
Bürgermeister	☎ 07352 9205-10
Vorzimmer	☎ 07352 9205-20
Gemeindekasse	☎ 07352 9205-14
Bürgerbüro 1	☎ 07352 9205-17
Bürgerbüro 2	☎ 07352 9205-21

Öffnungszeiten im Rathaus:

Montag:	08:00 - 12:00 Uhr,	14:00 - 16:30 Uhr
Dienstag:	08:00 - 12:00 Uhr	-
Mittwoch:	-	14:00 - 18:00 Uhr
Donnerstag:	08:00 - 12:00 Uhr	-
Freitag:	-	

Grundschule Erlenmoos	☎ 07352 51112
Kindergarten Erlenmoos	☎ 07352 51113
Schulbetreuung	☎ 07352 2020982

Redaktionsschluss: Dienstag, 12:00 Uhr

Grüngutsammelstelle Erlenmoos geöffnet:

samstags von 10:30 – 12:00 Uhr

E-Mail: Mitteilungsblatt@erlenmoos.de
E-Mail: Info@erlenmoos.de
Homepage: www.erlenmoos.de

Scannen Sie mit Ihrem Smartphone diesen Code und Sie sind direkt mit unserer Homepage verbunden!

Defibrillator-Standort: Vorraum Raiba beim Geldautomaten

Restmüllabfuhr:	Dienstag,	11.11.2025
Restmüllabfuhr:	Dienstag,	25.11.2025
Grüngutabfuhr Eichbühl + Oberstetten	Freitag,	07.11.2025
Papierabfuhr: Erlenmoos	Dienstag,	11.11.2025
Gelber Sack: Erlenmoos	Mittwoch	12.11.2025
Papierabfuhr: Edenbachen	Dienstag,	18.11.2025
Gelber Sack: Edenbachen	Mittwoch,	19.11.2025
Papierabfuhr: Eichbühl + Oberstetten	Donnerstag,	20.11.2025
Gelber Sack: Eichbühl + Oberstetten	Freitag,	21.11.2025

BEREITSCHAFTSDIENSTE

Ärztlicher Bereitschaftsdienst (allgemein,- kinder-, augen- und HNO-ärztl. Bereitschaftsdient: ☎ **116 117**
oder online über das „Patienten-Navi“ www.116117.de
Öffnungszeiten: Samstag, Sonntag und Feiertage von **9-19 Uhr**

Kinderärztliche Bereitschaftspraxis, 89075 Ulm, Eythstr. 24
Universitätsklinik für Kinder- und Jugendmedizin
Öffnungszeiten: Montag - Freitag, 19:00 - 22:00 Uhr,
Samstag, Sonntag und Feiertage: 09:00 - 21:00 Uhr
☎ 0180 6073100*

Zahnärztlicher Bereitschaftsdienst: ☎ 01801 116 116
0,039 €/Min.

Apothekendienst: Kostenlose Ansage der dienstbereiten Apotheken in Ihrer Umgebung unter ☎ 0800 00 22833 oder auf www.aponet.de abgerufen werden

Apothekendienst am Sa., 08.11.2025 ☎ 07353 98470
Rats-Apotheke Schwendi, Hauptstraße 26

Apothekendienst am So., 09.11.2025 ☎ 07351 34860
Apotheke Waniek Ummendorf, Riedweg 2

SOZIALE DIENSTE

Ökumenische Sozialstation Rottum-Rot-Iller e. V., Schlossstr., 18, Ochsenhausen, Mo.-Fr.: 08:00 - 12:00 Uhr

24-Stunden-Rufbereitschaft	☎ 07352 9230-0
Alten- und Krankenpflege	☎ 07352 9230-30
Familienpflege und Haushaltshilfe	☎ 07352 9230-20
Betreuungsgruppe Silberperle	☎ 07352 9230-20
Nachbarschaftshilfe Ox/Erlenmoos	☎ 07352 3600
Generationenrat: Maria Brugger	☎ 0174 1344159
E-Mail: miteinander@erlenmoos.de	Rückruf erfolgt
Hospizgruppe Ochsenhausen/Illertal	☎ 0162 2314550
Caritas Biberach	☎ 07351 50050

Deutsches Rotes Kreuz ☎ 07351 15700

Telefonseelsorge und SOS-Jugendberatung
☎ 0800 110111 oder ☎ 0800 1110222

Hilfe & Beratung rund um das Thema Pflege
Landratsamt Biberach, Rollinstraße 18, Biberach
Biberach: ☎ 07351 52-7613
Ochsenhausen: ☎ 07351 52-7242
E-Mail: pflegestuetzpunkt@biberach.de,
www.biberach.de

PFLEGE STÜTZPUNKT

NOTRUFE

Polizei	☎	110
Feuerwehr	☎	112
Rettungsdienst und Notarzt	☎	112
Krankentransporte (keine Notfälle)	☎	07351 19222
Giftnotrufzentrale	☎	0761 19240
Polizei Ochsenhausen	☎	07352 202050

E-Mail: Ochsenhausen.PW@polizei.bwl.de

Hochwasser: An wen kann ich mich im Ernstfall wenden?
Bei Eintritt eines akuten Hochwasserfalls rufen Sie bitte nicht den Bauhof der Gemeinde an, sondern alarmieren Sie direkt die Feuerwehr unter der Nummer 112. Die Leitstelle hat einen Überblick, welche Wehren im Einsatz sind und kann den Notruf entsprechend zuweisen.

STÖRUNGSDIENSTE

STÖRUNGSDIENSTE:

Gas - Thüga	☎ 0800 775 000 1
Strom - Gebr. Miller, Schwendi	☎ 07353 1061
Strom - NetzeBW	☎ 0800 3629-477
Wasserversorgung	☎ 0171 3810504

Bei Ausfall der Notrufe (110 und 112) ist das örtliche Feuerwehrhaus besetzt und unter ☎ 07352 2020880 erreichbar.

Impressum: Herausgeber: Bürgermeisteramt Erlenmoos - Verantwortlich für den Inhalt: Marcus Schmid, Bürgermeister

EINLADUNG ZUM ELTERNABEND IN KOOPERATON MIT DER „KEB“

Der Kindergarten Wuselnest lädt alle interessierten Eltern zum **Elternabend in Kooperation mit der "keb"** (katholische Erwachsenenbildung Biberach) ein. Wir freuen uns sehr, dass wir hierfür die Erzieherin und Montessori-Pädagogin Sabine Laub gewinnen konnten, die den Abend zu folgendem Thema gestalten wird:

"Grenzen respektvoll setzen"
Mittwoch, 19. November 2025, 19:00 - 21:00 Uhr, Kindergarten Wuselnest

Für Kinder ist es wichtig, dass sie sich frei entfalten können. Genauso wichtig für ihre Entwicklung ist es aber auch, dass sie Grenzen aufgezeigt bekommen. Schwierig kann es für Eltern aber sein, die Balance aus Grenzen und Freiheit einzuhalten.
In der Elternschule erfahren Sie, wie das Ringen um Freiheit und Grenzen zwischen Eltern und Kindern respektvoll und liebevoll geschehen kann.

Die Teilnahmegebühr liegt bei 7,- € pro Person und ist am Tag der Veranstaltung vor Ort zu bezahlen. Eine Anmeldung ist nicht erforderlich.

Katholische Erwachsenenbildung
Dekanate Biberach und Saulgau e.V.

kindergartenwuselnest
Leben fühlen

NICHTAMTLICHER TEIL

VEREINSNACHRICHTEN

SPORTVEREIN ERLENMOOS E. V.

FAUSTBALL

FUSSBALL

SGM Erlenmoos/Ochsenhausen - SV Burgrieden 0:4

Unsere SGM musste sich am Sonntag dem SV Burgrieden mit 0:4 geschlagen geben. Gegen einen starken Gegner fand unsere Mannschaft nur phasenweise ins Spiel und musste sich am Ende deutlich geschlagen geben.
Nach einer ausgeglichenen Anfangsphase nutzte der SV Burgrieden zwei Unachtsamkeiten in der Defensive der SGM eiskalt aus und sorgte mit einem Doppelschlag in der 35. und 37. Minute für die 2:0-Pausenführung der Gäste.
Nach dem Seitenwechsel versuchte die SGM besser ins Spiel zu kommen, doch Burgrieden schlug erneut zu und erhöhte in der 54. Minute auf 3:0. Trotz weiterer Wechsel und bemühtem Aufbäumen fand die SGM offensiv kaum Durchschlagskraft. Kurz vor Schluss bekam die SGM in der Nachspielzeit den 4:0-Endstand.

Ausblick: Mit nun 13 Punkten steht unsere SGM weiterhin auf Tabellenplatz zehn und will am kommenden Sonntag ab 14:30 Uhr auf dem Sportgelände Haslach bei der SGM Rot/Haslach wieder punkten (Reserve 12:45 Uhr).

FREIWILLIGE FEUERWEHR ERLENMOOS

Jährliche Hauptübung am 8. November 2025

Die Feuerwehr Erlenmoos lädt alle Anwohnerinnen und Anwohner herzlich zur diesjährigen Hauptübung am Samstag, 8. November 2025 ein.
Die Übung findet an der Biogasanlage am Raiffeisenweg (Anwesen Familie Kramer) statt und beginnt um 17:20 Uhr.
Vor Ort wird eine realistische Einsatzlage mit Rauchentwicklung im Maschinenraum simuliert. Das Vorgehen der Feuerwehr wird Schritt für Schritt über ein Megafon erklärt, sodass alle Besucherinnen und Besucher die Abläufe hautnah und verständlich mitverfolgen können.

Erleben Sie Feuerwehrarbeit live - spannend, informativ und familienfreundlich.

Wir freuen uns auf Ihr Kommen

Treffpunkt für die Feuerwehrkameraden ist um 16:45 Uhr.

KAPELLE ERLENMOOS

Rosenkranz in den Anliegen der Muttergottes von Fatima
Herzliche Einladung zum gemeinsamen Rosenkranzgebet am Donnerstag, 13. November 2025 um 19:00 Uhr im Käppele.
"Der Rosenkranz ist ein preisloser Schatz, inspiriert durch Gott." (Hl. Lois de Montfort)

Euer Mesnerteam

MUSIKKAPELLE ERLENMOOS E. V.

Alteisensammlung am Samstag, 8. November 2025

Die Musikkapelle sammelt am 8. November 2025 ab 9:00 Uhr wieder Alteisen in Erlenmoos, Edenbachen, Eichbühl und Oberstetten.
Abzugebendes Altmetall kann morgens an der Straße bereitgestellt werden.
Bei größeren, sperrigen Gegenständen bitten wir um Voranmeldung bei Hans Dengler (☎ 2877), der auch gerne alle offenen Fragen beantwortet.
Selbstverständlich kann das Alteisen auch bei der Grüngutsammelstelle abgegeben werden.

Vielen Dank für Ihre Unterstützung!

WAS SONST NOCH INTERESSIERT

Landratsamt
Biberach

Veranstaltungsreihe „Lust auf Heimat - regional genießen mit..."

MIT DER BIBERACHER ERNÄHRUNGSAKADEMIE (B-EA) ZUR BETRIEBSBESICHTIGUNG ZUM THEMA „DINKEL"

Im Rahmen der Reihe „Lust auf Heimat - regional genießen mit…" lädt die Biberacher ErnährungsAkademie (B-EA) zu einer Betriebsbesichtigung in Kreutzer's Mühleladen, Kernmühle 1, 88527 Unlingen, ein. Die Betriebsbesichtigung zum Thema „Dinkel" findet am Mittwoch, 12. November 2025 von 17:00 bis 19:00 Uhr statt. Mit der Reihe „Lust auf Heimat" soll die Wertschätzung für heimische Produkte und der Dialog zwischen Verbrauchern und Erzeugern gestärkt werden. Die Betriebsleiter Simone und Stefan Kreutzer öffnen für alle interessierten Verbraucherinnen und Verbraucher die Türen und erläutern die Bewirtschaftung des Betriebs. Die Referentin der B-EA Silke Petzold trifft sich mit den Teilnehmerinnen und Teilnehmern direkt vor Ort.
Die Kosten für diese Besichtigung inklusive einer Tüte mit Produkten des Betriebs und Rezept betragen 15 Euro. Die Anmeldung ist bis Montag, 10. November 2025 online unter www.biberach.de/anmeldung-landwirtschaftsamt erforderlich.

Der Pflegestützpunkt Landkreis Biberach informiert:

ONLINE-VORTRAG ZUM THEMA „ERNÄHRUNG BEI DEMENZ - HERAUSFORDERUNGEN UND PRAKTISCHE TIPPS“

Demenz ist eine komplexe Erkrankung, die weit über Gedächtnisverlust und kognitive Beeinträchtigungen hinausgeht. Besonders betroffen sind auch das Ess- und Trinkverhalten der erkrankten Menschen. Der Geschmacksinn lässt nach, und das natürliche Gefühl von Hunger und Durst kann verloren gehen. Für Angehörige und Betreuungspersonen entsteht dadurch oft die Sorge, dass der Mensch mit Demenz nicht mehr ausreichend isst oder trinkt.

In einem Online-Vortrag am Dienstag, 11. November 2025, 18:00 Uhr, widmet sich Irina Mische, erfahrene Logopädin aus St. Ingbert, dem Thema Ernährung und den Risiken von Mangelernährung bei Demenz. Irina Mische hat über 26 Jahre Erfahrung in der Behandlung neurologischer Störungsbilder, bei denen Demenz häufig im Mittelpunkt steht. In ihrem Online-Vortrag gibt sie wertvolle Einblicke und praktische Alltagstipps für den Umgang mit Ernährungsproblemen.

Die Teilnehmerinnen und Teilnehmer erfahren, wie sie Betroffene bestmöglich unterstützen können und wie eine angepasste Ernährung zur Lebensqualität beitragen kann. Zur kostenlosen Teilnahme am Vortrag können sich Interessierte anmelden unter https://eveeno.com/Essen-und-Trinken-bei-Demenz.

Veranstaltung der Landwirtschaftsämter Biberach und Sigmaringen

ONLINE-FORTBILDUNG VERMITTELT BASISWISSEN ZUR HYGIENE FÜR DIE LANDWIRTSCHAFTLICHE DIREKTVERMARKTUNG

In einer Online-Fortbildung vermitteln die Landwirtschaftsämter Biberach und Sigmaringen Basiswissen zur Hygiene in der landwirtschaftlichen Direktvermarktung. Die Fortbildung „Gute Hygiene-Praxis in der Direktvermarktung in Zusammenarbeit mit der Landwirtschaftskammer Niedersachsen findet am Dienstag, 18. November 2025 von 14:00 bis 15:30 Uhr statt.

Für direktvermarktende Betriebe ist die Einhaltung hoher Hygienestandards essenziell, um die Qualität und Sicherheit ihrer Lebensmittel zu gewährleisten. Zudem ist es gesetzliche Pflicht und Verantwortung aller Personen, die gewerblichen Umgang mit Lebensmitteln haben, in ihrem Einflussbereich für die Lebensmittelsicherheit zu sorgen. Eine umfassende Dokumentation der Herstellungs- und Reinigungsprozesse ist notwendig. Dies betrifft jede einzelne Stufe der Lebensmittelerzeugung, auch in der Direktvermarktung.

All diese Maßnahmen basieren auf den Vorgaben der EU-Lebensmittelhygieneverordnung und den nationalen Vorschriften, die auch für Direktvermarkter verpflichtend sind.

Die Referentinnen der Landwirtschaftskammer Niedersachsen vermitteln Fachwissen in den Schwerpunkten Betriebs-, Produktions- und Personalhygiene. Anhand von Beispielen wird die Umsetzung rechtlicher Grundlagen besprochen. Das Seminar ist als Folgebelehrung nach dem Infektionsschutzgesetz (IfSG) anerkannt, die Teilnahme wird bescheinigt.

Landwirtschaftliche Direktvermarktende aus den Landkreisen Sigmaringen und Biberach sind hierzu herzlich eingeladen.

Für die Teilnahme ist eine Anmeldung bis Dienstag, 11. November 2025 über den Veranstaltungskalender des Landkreises Sigmaringen unter www.landkreis-sigmaringen.de/veranstaltungen erforderlich. Die Teilnehmerzahl ist begrenzt, die Teilnahme ist kostenlos.

DRK Biberach

KURSANGEBOT „VORBEUGEN UND REAKTION AUF NOTLAGEN“

Der DRK-Kreisverband Biberach bietet im November an drei Terminen den kostenfreien Kurs „Vorbeugen und Reaktion auf Notlagen“ an. In diesem Kurs lernen die Teilnehmer, für eine unvorhergesehene Notlage Vorbereitungen zu treffen. Die Kurse finden im Rot-Kreuz-Weg 27, Biberach, statt.

Ein schwerer Sturm, Hochwasser, ein langanhaltender Stromausfall - es gibt viele Notsituationen, die einem plötzlich begegnen können. Wer vorbereitet ist, kann sich und anderen in einer solchen Situation helfen. Die Bereitschaft, sich gedanklich mit einer möglichen Notlage auseinanderzusetzen, einen Plan zu erarbeiten und Vorbereitungen wie eine Mindestbevorratung zu treffen, bedeutet einen großen Schritt, um krisenfest zu werden.

Mit dem Kursangebot „Vorbeugen und Reaktion auf Notlagen“ können sich die Teilnehmer umfassend über die notwendigen Maßnahmen und die geeignete Vorbereitung auf unvorhergesehene Notlagen informieren. Die Termine finden am Donnerstag, 6. November, Dienstag, 18. November, und Mittwoch, 19. November 2025, jeweils von 19:00 bis 21:30 Uhr statt. Eine Anmeldung ist unter auf www.drk-bc.de unter „Kurse“ möglich.
(Foto: Hammam/Adobe Stock)

Beim nächsten Ochsenhauser Themenfrühstück im Katholischen Gemeindehaus am Mittwoch, 12. November 2025 um 9:00 Uhr geht es um

DIE LEBER, DAS LEBEN - VERBORGENE VERBINDUNGEN

In diesem Vortrag zeigt Heilpraktikerin **Silke Fischer** aus Memmingen, wie eng Körper, Geist und Seele miteinander verbunden sind.
Die Leber ist weit mehr als nur ein stilles Stoffwechselorgan - sie spiegelt unsere Gefühle, unsere Energie und unser inneres Gleichgewicht. Erfahren Sie, warum Tränen die Leber entlasten, was Märchen mit Gesundheit zu tun haben und wie homöopathische Mittel die Leber unterstützen können.
Ein Vormittag voller Aha-Momente - für alle, die ihre Lebenskraft besser verstehen möchten. Davor gibt es Heißgetränke und Frühstücksgebäck, alles zu einem Gesamtpreis von 8 €. Weitere Informationen bei C. Zimmermann, ☎ 07352 8662 oder M. Ruf-Bauer, ☎ 07352 689. Eine Anmeldung ist nicht erforderlich.

Spurwechsel lädt ein:

WO MAN SINGT, DA LASS DICH NIEDER

Spurwechsel lädt euch alle ganz herzlich zu unserem Gesangsabend am **Donnerstag, 13. November 2025** ein!
Dieser Abend ist eine Gelegenheit für alle die Freude am Singen und Musik hören haben - ganz egal ob Anfänger oder erfahrene Sänger.
Freuen Sie sich auf einen unvergesslichen Abend voller Musik, geselliger Atmosphäre und netten Gesprächen in guter Gesellschaft. Bringt gerne Freunde und Bekannte mit - je mehr Stimmen, desto schöner!
Musikalische Begleitung: Karl-Heinz Maucher, Freddy Anderer & Josef Schultheiß.
Liedertexte sind vorhanden.
Beginn: Ab 18:30 Uhr im Gasthaus zum „Adler“ in Ochsenhausen (Steakhaus).
Ansprechpartnerin Gerda Anderer ☎ 07352 2753.

Schwäbischer Albverein Ortsgruppe Rot an der Rot

EINLADUNG ZUR JAHRESVERSAMMLUNG

Am Freitag, 7. November 2025 um 18:00 Uhr, findet im Schützenhaus in Rot/Mettenberg unsere diesjährige Jahresversammlung statt.

Tagesordnung:

1. Begrüßung/Totengedenken
2. Bericht Schriftführer
3. Kassenbericht
4. Bericht Vorstand
5. Bericht Naturschutzwart/Wegwart
6. Entlastung Vorstandschaft/Kassenprüfung
7. Wahl/Bestellung Wanderführer
8. Ehrungen
9. Wünsche und Anträge

Anträge sind spätestens 3 Tage vor der Jahresversammlung schriftlich an den 1. Vorsitzenden Peter Sary zu richten.
Zu dieser Jahresversammlung laden wir Mitglieder und alle, die unserem Verein verbunden sind, recht herzlich ein. *Schwäbischer Albverein Ortsgruppe Rot an der Rot - 1. Vorstand Peter Sary*

BAUERNSCHULE
BAD WALDSEE

LI LA LEMON LIVE - MUSIK MIT BISS, WITZ UND HERZ IN DER BAUERNSCHULE BAD WALDSEE

Am 15. November 2025 um 19:30 Uhr übernimmt Li La Lemon die Bühne der Bauernschule in Bad Waldsee.
Das Trio bringt Trompete, Gitarre, Bass und eine ordentliche Portion Spielfreude zusammen zu einem Sound, der zwischen Jazz, Evergreens und Pop pendelt – mal groovig, mal verträumt, immer mitreißend.
Die Musik vibriert vor Energie und moderner Dynamik. Jeder Song ist anders - mal ein feiner Ohrwurm, mal ein überraschendes Klangabenteuer.
Li La Lemon - frisch gepresst, handgemacht und garantiert unvergesslich.
Komm vorbei, schnapp dir gute Laune und tauch ein in einen Abend voller Rhythmus, Charme und musikalischem Spaß. Ein Konzert, zum Fühlen, Lachen und Erleben!
Termin: Samstag, 15. November 2025 um 19:30 Uhr
Ort: Großer Saal, Bauernschule Bad Waldsee - der Eintritt ist frei. Spenden sind willkommen.

Seelsorgeeinheit St. Benedikt

Ochsenhausen-Erlenmoos, Mittelbuch, Bellamont, Rottum, Steinhausen a. d. Rottum

Samstag,	**8. November 2025**	
13:30 Uhr	St. Georg	Trauung
18:30 Uhr	Bellamont	Vorabendmesse
Sonntag,	**9. November 2025**	**Weihe der Lateranbasilika** (L 1. Ez 47, 1-2.8-9.12, Ev. Joh 2, 13-22)
10:30 Uhr	St. Georg	Eucharistiefeier, Hubertusmesse, mitgestaltet von der Bläsergruppe Illertal/Ochsenhausen und der Bläsergruppe Umlachtal
12:00 Uhr	St. Georg	Taufe
09:00 Uhr	Mittelbuch	Eucharistiefeier
09:00 Uhr	Steinhausen	Wort-Gottes-Feier
10:30 Uhr	Rottum	Wort-Gottes-Feier
Donnerstag,	**13. November 2025**	
09:30 Uhr	Herz Jesu	Eucharistiefeier
Freitag,	**14. November 2025**	
18:30 Uhr	**Oberstetten**	**Eucharistiefeier**
Samstag,	**15. November 2025**	
10:00 Uhr	St. Georg	Firmung
14:00 Uhr	St. Georg	Firmung
14:30 Uhr	Herz Jesu	Trauung
18:30 Uhr	Rottum	Wortgottesdienst, anschl. Gefallenenehrung
Sonntag,	**16. November 2025**	**33. Sonntag im Jahreskreis, Volkstrauertag** L 1: Mal 3, 19-20b, Ev. Lk 21, 5-19
10:30 Uhr	St. Georg	Eucharistiefeier, Mitgestaltung Liederkranz Ochsenhausen, anschl. Gefallenenehrung
09:00 Uhr	Steinhausen	Eucharistiefeier, anschl. Gefallenenehrung
09:00 Uhr	Bellamont	Wortgottesdienst, anschl. Gefallenenehrung
09:00 Uhr	Mittelbuch	Wortgottesdienst, anschl. Gefallenenehrung

Liebe Geschwister im Herrn,

am 10. November 2025 ist es ein Jahr, dass wir zusammen als Seelsorgeeinheit und Pfarrer auf dem Weg sind. Gerne erinnere ich mich an die festliche Amtseinführung zurück - und all das, was wir seither schon miteinander erlebt haben. Für mich ein großes Geschenk!

Passenderweise hat sich Bischof Klaus vor ein paar Monaten dazu entschlossen, meine Ernennung zu bestätigen - und Dekan Stefan Ruf hat mir vor wenigen Tagen in einer kleinen Feier mit den KGRs das fehlende Amtsversprechen abgenommen. Ab jetzt gehören wir also wirklich zusammen (gut, der einzige Unterschied ist, dass der Bischof mich ab jetzt fragen muss, bevor er mich versetzt, sonst ist alles gleich…).

Was vor einem Jahr nur im Raum stand, ist inzwischen klar: Wir haben Pfr. Joel abgeben und einiges deshalb verändern müssen. In den KGRs haben wir so in den letzten Wochen ein Gottesdienstsystem beschlossen, das wir im kommenden Jahr ausprobieren werden. Da das zu viel wird, es komplett hier zu beschreiben (mit allen Hoch- und Sonderfesten), wird es wahrscheinlich in den nächsten Wochen einen Vortrag geben, in dem Sie sich über unsere Gottesdienstordnung informieren können.

Schönerweise wird ab November der wichtige Dienst der Krankenkommunionen wieder aufgenommen - der Herr kommt zu den Kranken, vorbeigebracht von Kommunionhelfern. Und in Rottum wird es auch bald Ehrenamtliche geben, die den Jubilaren die Glückwünsche von uns als Gemeinde bringen. Vergelt´s Gott allen, die hier Dienste übernehmen!

Der November ist der Monat des Totengedenkens, mehr noch: des Erinnerns an die Auferstehung. Lassen wir uns in diesem Monat also neu die Hoffnung auf Auferstehung schenken: Für unsere Verstorbenen, für uns in all unseren Krisen, aber auch für uns als Kirche in all den Veränderungen, die anstehen. Der Herr führt!
In diesem Sinne Ihnen und Ihren Lieben Gottes reichen Segen, bitte beten Sie für mich.

Ihr Pfr. Michael Schönball

Verabschiedung Frau Strang

Die Basilika verabschiedet sich von ihrer Mesnerin Frau Strang, die im neuen Jahr eine neue Stelle als Kirchenpflegerin in der SE Biberach-Umland antreten wird. Die Verabschiedung wird im Gottesdienst am 16. November 2025 um 10:30 Uhr stattfinden. Auf diesem Wege Frau Strang schon vielen Dank, Vergelt‘s Gott für ihren Dienst bei uns und alles Gute für die neue Stelle!

Chrysostomusliturgie auf nächstes Jahr verschoben

Im Zuge des Heiligen Jahres war am 9. November 2025 um 17:00 Uhr in der Basilika Ochsenhausen eine ostkirchliche Chrysostomusliturgie geplant. Nach Absprache mit dem Zelebranten haben wir uns entschlossen, diese auf nächstes Jahr zu verschieben. Der genaue Termin wird noch bekanntgegeben.

Hubertusmesse am 9. November 2025 in Ochsenhausen

Der Katholische Frauenbund Ochsenhausen/Erlenmoos lädt im November zu folgenden Veranstaltungen herzlich ein:

Am Montag, 10. November 2025
von 14:00 bis 15:00 Uhr:
Tanzen im Gemeindehaus St Georg. Neue Mittänzerinnen sind gerne willkommen.
Ab 15:00 Uhr Frauenkaffee.

Am Sonntag, 16. November 2025
von 15:00 bis 17:00 Uhr im Gemeindehaus St. Martin in Biberach:
500 Jahre "Bauernkrieg" - Offenes Singen mit Bernhard Bitterwolf. Kosten 5 Euro.
Anmeldung über:
Landfrauenvereinigung @blh.drs

Am Montag, 24. November 2025
von 14:00 bis 15:00 Uhr:
Tanzen im Gemeindehaus.

Pastoralteam:

Pfarrer Michael Schönball, ☎ 07352 7664, E-Mail: Michael.Schoenball@drs.de
In dringenden, seelsorgerlichen Fällen erreichen Sie Pfarrer Schönball unter Mobil-☎ 0151 29669150
Pastoralreferentin Anna Szczepanska, Mobil-☎ 0157 34084786, E-Mail: Anna.Szczepanska@drs.de
Gemeindereferentin Tatjana Steppacher, Mobil-☎ 0151 61029554, E-Mail: Tatjana.Steppacher@drs.de
Pfarrbüro Ochsenhausen: E-Mail: stgeorg.ochsenhausen@drs.de, ☎ 07352 8259, Fax 07352 4619,
Homepage: *https://st-benedikt-ochsenhausen.drs.de.*
Öffnungszeiten: Mo. Mi. Fr. von 8:30 - 11:30 Uhr, Dienstagnachmittag von 15:00 - 18:00 Uhr
Gesamtkirchenpflege: Eva Maria Vinzelberg, E-Mail: eva.vinzelberg@kpfl.drs.de, ☎ 07352 9232714
Öffnungszeit: dienstags, 13:30 - 15:30 Uhr

EVANGELISCHE KIRCHENGEMEINDE EROLZHEIM-ROT

Kontakt:
Pfarramt Kirchdorf;
Eichenstraße 13, 88457 Kirchdorf
☎ 07354 444
Pfarrerin Ulrike Ebisch
E-Mail: Ulrike.Ebisch@elkw.de

Öffnungszeiten Gemeindebüro
Dienstag: 09:00 - 12:00 Uhr
Mittwoch: 09:00 - 12:00 Uhr
Donnerstag: 15:00 - 19:00 Uhr
E-Mail: pfarramt.kirchdorf-an-der-iller@elkw.de
Homepage: www.evkirche-kirchdorf.de

Wochenspruch: Selig sind, die Frieden stiften; denn sie werden Gottes Kinder heißen. (Mt 5,9)

GOTTESDIENSTE:

Sonntag, 9. November 2025 – 20.Sonntag nach Trinitatis

09:15 Uhr, Gottesdienst, Christuskirche Rot an der Rot *Pfrin. Ebisch*

10:45 Uhr Gottesdienst, Ev. Gemeindezentrum Kirchdorf *Pfrin. Ebisch*

Im Anschluss Vorstellung der Kandidierenden für den Kirchengemeinderat und Kirchkaffee.

10:45 Uhr Kinderkirche im Gemeindezentrum Kirchdorf

Dienstag, 11. November 2025

19:00 Uhr Ökumenischer Gedenkgottesdienst für verstorbene Patienten der ökumenischen Sozialstation Rottum-Rot-Iller, Ev. Gemeindezentrum Kirchdorf *Pfrin. Ebisch & Pfr. Walkler*

Kirchenwahl: Vorstellung der Kandidierenden
Am 30. November 2025 finden Kirchenwahlen statt.
Gewählt wird das Parlament unserer Landeskirche, die Landessynode und der örtliche Kirchengemeinderat.

Wir laden Sie herzlich zu den Vorstellungsterminen der Kandidierenden ein.

Die Kandidierenden für den **Kirchengemeinderat** können Sie im Anschluss an die Gottesdienste
- 9. November 2025 um 10:45 Uhr in Kirchdorf, Ev. Gemeindezentrum, Erlenweg 1/1
- 16. November 2025 um 09:15 Uhr in Ochsenhausen, Ev. Gemeindezentrum, Poststraße 48

kennenlernen.
Die Kandidierenden zur **Landessynodalen** stellen sich vor am
- Donnerstag, 6. November 2025; 19:00 Uhr im Ev. Gemeindehaus, Schillerstraße 9, 88471 Laupheim
- Montag, 17. November 2025; 19:00 Uhr im Martin-Luther-Gemeindehaus, Waldseer Straße 20, 88400 Biberach

GEMEINDEGRUPPEN UND KREISE

Montag,	10. November 2025	17:30 - 18:45 Uhr	**Theaterwerkstatt - Krippenspiel,** Ev. Gemeindezentrum Kirchdorf
		19:30 Uhr	**Kirchenchorprobe**, Ev. Gemeindezentrum Kirchdorf
Mittwoch,	12. November 2025	19:30 Uhr	**Posaunenchor**, Diasporakirche Erolzheim
Donnerstag,	13. November 2025	19:30 Uhr	**Sitzung der Kirchengemeinderäte von Kirchdorf, Erolzheim/Rot und Ochsenhausen,** Diasporakirche Erolzheim
Freitag,	14. November 2025	15:00-19:00 Uhr	**Konfi-Blocktag**, Ev. Gemeindezentrum Kirchdorf

Die Proben zum Krippenspiel starten – Mach mit und komm vorbei.
Aufführung im Gottesdienst um 14:00 Uhr in der ev. Diasporakirche Erolzheim
Proben: freitags von 17:00 - 18:15 Uhr
Termine: 14./21./28. November 2025, 5./12./19. Dezember 2025, Hauptprobe: Dienstag, 23. Dezember 2025
Ort: Diasporakirche Erolzheim
Kontakt für Fragen: Irene Stiefenhofer, ☎ 015787465655

Herzliche Einladung zu einem besonderen Konzert:
JONTEF: KLEZMERMUSIK und THEATER

Donnerstag, 6. November 2025 um 19:30 Uhr, Christuskirche - Rot an der Rot
„Ohne großen technischen Aufwand, nur durch Wort und Musik und die virtuose Beherrschung der Instrumente erweckt Jontef die überschäumende Lebensfreude, den augenzwinkernden Humor und die Melancholie der Welt des Stedls wieder zum Leben.“ JONTEF ist die einzige Klezmer-Gruppe in Deutschland, die in dieser Weise Wort und Musik verbindet. Dafür haben sie Preise gewonnen und darauf beruht ihr Erfolg beim Publikum.

Filmabend im Ev. Gemeindezentrum Kirchdorf
am Dienstag, 11. November 2025 um 19:30 Uhr
Der Eintritt ist frei. Wir bitten um eine Spende zur Deckung der Unkosten.

Wir brauchen Hilfe und bieten Zuverdienst!
Für den Winterdienst am Pfarrhaus in Rot/Rot und an der Christuskirche suchen wir eine Person, die diesen übernimmt. Selbstverständlich wird dies nach Aufwand vergütet. Die Abrechnung erfolgt über den Ehrenamtsfreibetrag mit einem Satz von 17,37 € pro Stunde.
Bei Interesse melden Sie sich bitte in unserem Gemeindebüro in Kirchdorf unter ☎ 07354 444 oder per E-Mail: Pfarramt.Kirchdorf-an-der-Iller@elkw.de.

Bitte beachten Sie die jeweils **aktuellsten Hinweise auf der Homepage** www.evkirche-kirchdorf.de.

ÖKUMENISCHE SOZIALSTATION Rottum-Rot-Iller e.V.

SOZIALSTATION GEDENKT IHRER VERSTORBENEN KUNDEN

Die Ökumenische Sozialstation Rottum-Rot-Iller e. V. knüpft auch in diesem Jahr wieder an eine schöne Tradition an. In einer ökumenischen Feierstunde gedenken die Mitarbeiterinnen und Mitarbeiter der verstorbenen Kunden, die sie im letzten Jahr begleitet, betreut und gepflegt haben. Der Gottesdienst ist am Mittwoch, 12. November 2025 um 19:00 Uhr in der Evangelischen Kirche Kirchdorf a. d. Iller (Erlenweg 1/1, 88457 Kirchdorf) und wird von Frau Pfarrerin Ulrike Ebisch und Herrn Pfarrer Walkler Caxilé gehalten.
Die Sozialstation lädt alle Angehörigen sowie die gesamte Öffentlichkeit zur Mitfeier und zum Gedenken herzlich ein.

Vergiss-mein-nicht!
ÖKUMENISCHER GOTTESDIENST FÜR MENSCHEN MIT UND OHNE DEMENZ

Das Netzwerk Demenz lädt mit der evangelischen und katholischen Kirche Betroffene und ihre Angehörigen aus dem Landkreis Biberach zu diesem Gottesdienst herzlich ein, und zwar am 9. November 2025 von 10:30 bis11:30 Uhr in der Versöhnungskirche, Lindenstraße 9 in Ummendorf; anschließend Kirchen-Kaffee. Wegen (Mit-)Fahrgelegenheit oder bei Fragen kann man sich bei der Diakonie, ☎ 07351 1502-50 E-Mail gils@diakonie-biberach.de melden.
Jeder Mensch kann von einer „Demenz-Erkrankung“ beeinträchtigt werden. Auch wenn das Gedächtnis nachlässt, wird das Herz des Betroffenen nicht dement. Die positive Ausstrahlung aber auch Ablehnung, Stress der Betreuer, Bekannten und Nachbarn nimmt der Patient sehr genau wahr. Er spürt, ob man ihn würdig behandelt und annimmt. Der Gottesdienst will zu einer verständnisvollen Atmosphäre beitragen, in der sich alle Gemeindeglieder, ob gesund oder mit Beeinträchtigung, angenommen fühlen. Bei Angehörigen entwickelt sich manchmal aus Scham eine Hemmschwelle: Was ist, wenn der Patient unruhig wird? Wenn er einen barrierefreien Zugang oder Toilette braucht? Dafür gibt es hier Ansprechpartner. Jeder Mensch wird in diesem Gottesdienst über den Verstand hinaus durch vertraute Rituale, Texte, Lieder und Gerüche auf Erinnerungen angesprochen, die ihm Sicherheit und Geborgenheit vermitteln.

GASTSCHÜLER AUS LATEINAMERIKA SUCHEN GASTFAMILIEN IN DEUTSCHLAND

Im Rahmen eines Gastschülerprogramms mit Schulen aus Lateinamerika sucht die DJO - Deutsche Jugend in Europa nette Gastfamilien. Die Familienaufenthaltsdauer: **Brasilien: 11. Januar - 26. Februar 2026, Peru: 19. April - 22. Mai 2026, Mexiko: 22. April - 15. Juni 2026.** Der Gegenbesuch ist möglich.
Kontakt: DJO-Deutsche Jugend in Europa e. V., Schlossstraße 92, 70176 Stuttgart. ☎ 0711 6586533, Mob.-☎ 0172 6326322, E-Mail: gsp@djobw.de, www.gastschuelerprogramm.de.

Katholische Kirchengemeinde St. Martinus Erolzheim

Bei der Kirche 2, 88453 Erolzheim

☎ 07354/8247, Fax: 07354/935502, E-Mail: StMartinus.Erozheim@drs.de
Homepage der Seelsorgeeinheit Illertal: https://se-illertal.drs.de/
Leitender Pfarrer: Walkler Caxilé, Bei der Kirche 2, 88453 Erolzheim, Mobil-☎ 0151/24078522, E-Mail: walkler.caxile@drs.de.
Pfarrer: Benedykt Roj, ☎ 07354/459, Fax: 07354/934140, E-Mail: b.roj@gmx.de
Öffnungszeiten des Pfarrbüros in Erolzheim: Di., 08:00 - 12.00 Uhr, Do., 14:00 – 17:00 Uhr
Für alle Anliegen können Sie sich jederzeit in allen Pfarrbüros der Seelsorgeeinheit zu den jeweiligen Öffnungszeiten melden.

9. November 2025

Weihetag der Lateranbasilika

Lesejahr C

1. Lesung:
Ezechiel 47,1-2.8-9.12
2. Lesung:
1. Korinther 3,9c-11.16-17
Evangelium: Johannes 2,13-22

Ildiko Zavrakidis

>> Das Paschafest der Juden war nahe und Jesus zog nach Jerusalem hinauf. Im Tempel fand er die Verkäufer von Rindern, Schafen und Tauben und die Geldwechsler, die dort saßen. Er machte eine Geißel aus Stricken und trieb sie alle aus dem Tempel hinaus samt den Schafen und Rindern; das Geld der Wechsler schüttete er aus, ihre Tische stieß er um. <<

Ministrantendienst vom 8. bis 14. November 2025
Marco und Vivian Wirth, Gabriela und Jullie Pacun

Sonntag,	9. November 2025	10:15 Uhr	Heilige Messe zum Patrozinium St. Martinus mit Ministrantenaufnahme und -verabschiedung Zählung der Gottesdienstbesucher
		10:15 Uhr	Kinderkirche „Outdoor-Gottesdienst“
Mittwoch,	12. November 2025	15:00 Uhr	Seniorenzentrum Erolzheim
Freitag,	**14. November 2025**	**17:30 Uhr** **18:00 Uhr**	**Rosenkranz** **Heilige Messe in Edenbachen** **Gest. Jahrtag Viktoria Hörmann und arme Seelen**
Samstag,	15. November 2025		Volkstrauertag
		18:00 Uhr	Heilige Messe in Erolzheim, anschließend Gedenkfeier zum Volkstrauertag in der Kirche

Impuls

Der Martin unserer Zeit reitet auf keinem Schimmel. Er fährt mit dem Auto, dem Rad, vielleicht auch auf Rollerblades. Oder er geht zu Fuß. Heute wie damals begegnet er vielen Menschen in Not. Selten ist es ein frierender Bettler im Schnee. Doch einen wärmenden Martinsmantel braucht heute auch noch manch anderer, der eine andere bittere Kälte spürt: die Kälte aus Gleichgültigkeit, Lieblosigkeit, aus Missverständnissen, Streit, Trennung, aus Entfremdung, Ausgrenzung, Verachtung, die Kälte aus Wortlosigkeit, Einsamkeit. Heute wie damals braucht es den Martin, der hinschaut,
der Not wahrnimmt und seinen Mantel teilt:
den Mantel der Güte und Nähe,
den Mantel der Sorge und Anteilnahme,
den Mantel tatkräftiger Hilfe.
Der Martin unserer Zeit
heißt heute anders – vielleicht wie ich oder du. (In: Pfarrbriefservice.de)

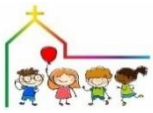

Liebe Kinder,

wir freuen uns sehr, dass wir Euch (Kinder ab 3 Jahren bis Erstkommunionkinder) wieder herzlich zu unserer Kinderkirche einladen dürfen. Feiert zusammen mit uns einen Outdoor-Gottesdienst am Sonntag, 9. November 2025 um 10:15 Uhr hinter dem kath. Gemeindehaus in Erolzheim. Zum Gottesdienst zieht ihr Euch bitte etwas Warmes an, da wir ihn, bei trockenem Wetter, komplett draußen feiern. Bringt dafür gerne eure Laternen mit! (Bei ungewissem Wetter findet die Kinderkirche im Gemeindehaus statt.)

Wir freuen uns, wieder gemeinsam mit Euch eine Kinderkirche zu feiern.
Euer Kinderkirchenteam Eva, Claudia, Karin, Simone, Katja, Marina und Barbara

Herzliche Einladung zum Herz-Jesu-Freitag am 7. November 2025 in Kirchdorf

15:00 Uhr	Anbetung zum Herz-Jesu-Freitag - Wir beten den Barmherzigkeits- oder den Wundenrosenkranz und die Kreuzwegandacht
16:00 – 17:00 Uhr	Stille Anbetung, Gelegenheit zum Empfang des Sakraments der Versöhnung in der Sakristei
17:30 Uhr	Rosenkranz
18:00 Uhr	Heilige Messe
	(Toiletten in der Sakristei, von außen zugänglich)

Männerwallfahrt nach Maria Steinbach

Auch dieses Jahr lädt die Kirchengemeinde Kirchberg wieder zur Fußwallfahrt nach Maria Steinbach ein.
Treffpunkt ist am <u>Samstag, 8. November 2025 um 7:00 Uhr</u> in Kirchberg am Ortsrand Richtung Erolzheim.
Nach der Ankunft besteht die Möglichkeit, im Pfarrhaus in Maria Steinbach (ehemalige Bibliothek) bei Kaffee und Zopf zu verweilen. **Um 17:00 Uhr findet in Maria Steinbach ein Gottesdienst statt.**
Die musikalische Gestaltung übernimmt in diesem Jahr der Kirchenchor Baltringen.
Bitte organisieren Sie Ihre Rückfahrt selber. Wir bitten um Verständnis.
Nähere Auskunft bei Ottmar Diebold ☎ 07354 937599.

<u>Herzliche Einladung zum Taizé - Gebet</u>
Chor Cantemus
Sonntag, 16. November 2025, Klosterkirche Bonlanden, 17:00 Uhr
Zur Ruhe kommen und die Seele auftanken.
Sich tragen lassen von meditativen Gesängen und kurzen Gebeten.

Oberstetter Nachtumzug

ENDLICH IST ES WIEDER SOWEIT!!!

SINCE 2018
FASNETSWAGEN OBERSTETTEN E.V.

Am Freitag, 16.01.2026 um 18:18 Uhr startet

der Oberstetter Nachtumzug.

Der Fasnetswagen Oberstetten lädt alle herzlich ein, am Nachtumzug mitzuwirken.

Wer von Euch hat Lust und Laune den Umzug mitzugestalten?

Bei Interesse meldet euch mit saugeilen, lustigen und kreativen Beiträgen bis **spätestens Sonntag, 14.12.2025** unter **Fasnetswagenoberstetten@web.de** mit eurem Motto an.
Wer einen Getränkestand oder einen Essensstand anbieten möchte, muss dies ebenfalls per E-Mail anfragen.

Verein landwirtschaftlicher Fachbildung
im Kreis Biberach e. V. - Ehemalige -

EINLADUNG ZUR FACHTAGUNG FÜR BETRIEBE MIT SCHWEINEHALTUNG

Der Verband für Landwirtschaftliche Fachbildung (VLF) und der Fachbereich Landwirtschaft der Landratsämter Biberach und Sigmaringen laden alle interessierten Landwirtinnen und Landwirte herzlich zur Fachtagung für Betriebe mit Schweinehaltung ein.
Die Veranstaltung findet am Montag, 17. November 2025 um 19:00 Uhr im Dorfgemeinschaftshaus Friedberg, Steigstraße 14/1, 88348 Bad Saulgau, statt.
Nach einem gemeinsamen Vesper ab 19:00 Uhr erwartet die Teilnehmenden ein vielfältiges Programm mit aktuellen Themen rund um die Schweinehaltung - von Förderprogrammen über Vermarktung und Fütterung bis hin zur Fruchtbarkeit und Marktlage.
Zu den Referenten zählen unter anderem Dr. Tobias Stekeler (LRA Sigmaringen), Christian Schramm (Schlossberg Agrar Service), Martin Schneider (Salvana Tiernahrung GmbH), Markus Hellenschmidt (Boehringer Ingelheim) und Rolf Michelberger (Müller Fleisch GmbH).
Die Veranstaltung bietet Fachinformationen aus erster Hand und Gelegenheit zum Erfahrungsaustausch.
Eine Anmeldung ist bis spätestens Montag, 10. November 2025 erforderlich unter
www.landkreis-sigmaringen.de→Aktuelles > Veranstaltungen > Mo, 17.11.2025
Die Fachtagung wird freundlich unterstützt von Boehringer Ingelheim und Salvana Tiernahrung GmbH.

Die Gemeinde Erlenmoos sucht zum nächstmöglichen Zeitpunkt eine engagierte Person für eine **unbefristete** Stelle im

VORZIMMER DES BÜRGERMEISTERS

(m / w / d) in Teilzeit

Ihre Aufgaben

- Büro- und Organisationmanagement für den Bürgermeister
- Organisation und Mitwirkung bei Veranstaltungen und Empfängen
- Bearbeitung von Ehe- und Altersjubilaren
- Telefonzentrale
- Koordination von Terminen und Bearbeitung von Schriftverkehr
- Anpassungen des Aufgabengebiets sind möglich

Sie haben Interesse?

Dann richten Sie Ihre aussagekräftigen Bewerbungsunterlagen bitte bis zum **30.11.2025** an die Gemeindeverwaltung Erlenmoos, Biberacher Straße 2, 88416 Erlenmoos oder per E-Mail an personal@erlenmoos.de.

Weitere Informationen erhalten Sie unter www.erlenmoos.de

HERBST Andacht

Gott bleibt uns treu - auch wenn
sich alles verändert

07.11.2025 18:00 UHR

VOR DER LANDJUGEND ERLENMOOS

Für Essen & Trinken ist im Anschluss gesorgt.

Auf euer Kommen freut sich
die Landjugend Erlenmoos